



UF 3.254 / \$126.284.486

📍 Valle grande

🚗 3 dormitorios

🚿 2 baños

🚗 4 estacionamientos

🏠 80 m<sup>2</sup> construidos

🏠 130 m<sup>2</sup> terreno

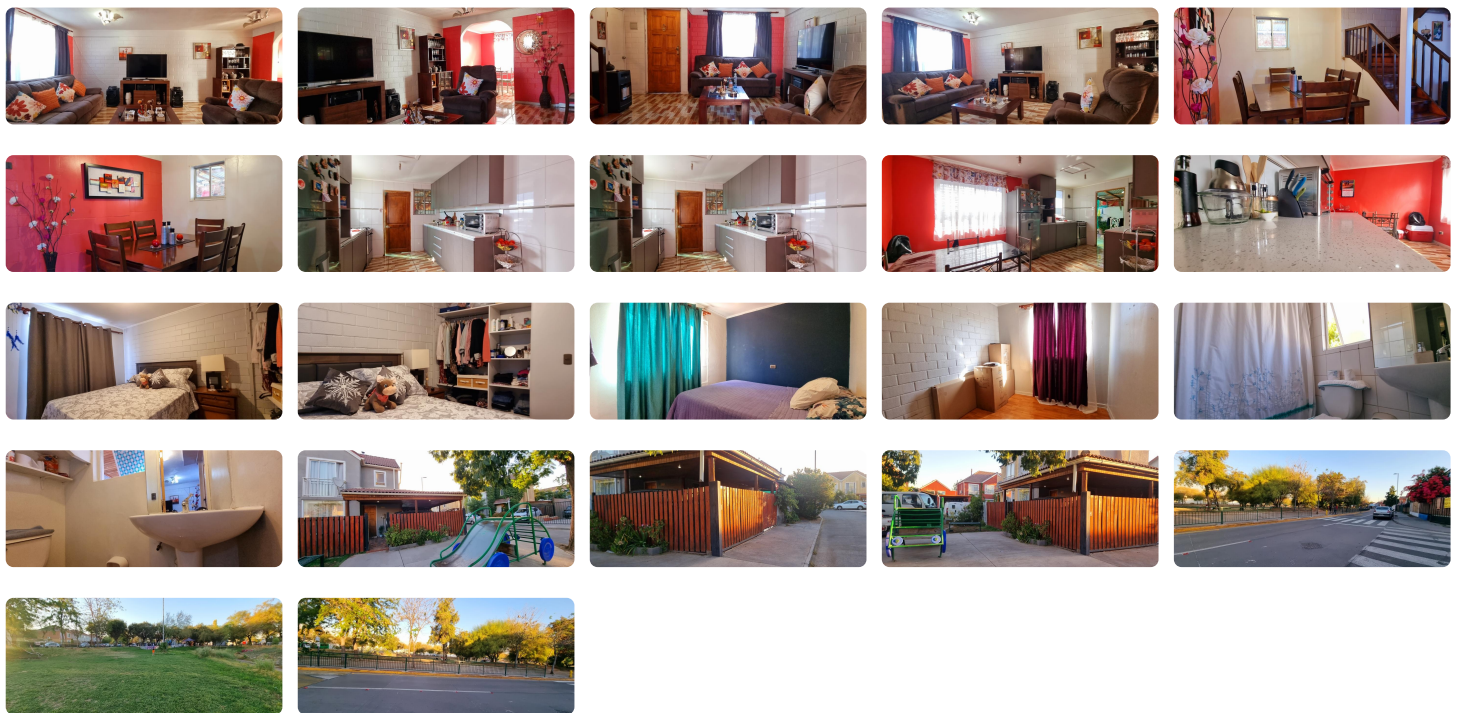

Descubre el hogar de tus sueños Al ingreso de Valle Grande, Lampa .ésta hermosa propiedad de dos pisos ,ubicada en exclusivo micro-barrio con portón de acceso, no paga gastos comunes ,te invita a vivir en un ambiente seguro y acogedor ,donde la tranquilidad y la comodidad se fusionan a la perfección.

Al ingresar, serás recibido por un amplio y luminoso Living-Comedor, embellecido con cerámica remodelada, delicados tonos pastel y una atmósfera cálida que te hará sentir en casa desde el primer momento .A un costado, un elegante baño de visitas añade practicidad a la distribución del primer Piso.

Si la cocina es tu Lugar Favorito ,este espacio te enamorará. Con apróx 18 M2,Ofrece Gran espacio para Comedor de Diario ,muebles empotrados de diseño sofisticado en tonos Gris Oscuro, Cubierta de Mármol con Finas terminaciones y abundante capacidad de almacenamiento ,ideal para quienes disfrutan de la gastronomía y Los encuentros Familiares,

En el segundo piso te esperan tres acogedores dormitorios cubiertos con piso flotante y Amplios closet hechos a la medida .El dormitorio principal destaca por su acceso a pequeño balcón permitiéndote disfrutar de una vista privilegiada. Los otros dos dormitorios poseen iluminación Natural Y excelentes espacios de distribución.

Baño Compartido con Piso y Muro de Cerámica ,Baño equipado con tina y Mueble de uso diario.

al exterior encontrarás patio techado Con cobertizo y Piso de Cerámica Antideslizante con grandes espacios para terraza ,Espacio de Lavado ,Calefont (el gas es por Metrogas o Cilindro)

Estacionamiento Techado para 2 vehículos y al exterior de la propiedad 2 estacionamientos .

La ubicación de esta Propiedad es inmejorable ;A Pasos de Supermercado, Farmacias, Colegios ,Jardines infantiles , restaurantes ,bencineras , y Variado comercio. Además ,rodeada de extensas áreas verdes y Parques ,ideales para el esparcimiento familiar.

Su excelente Conectividad directa a Avenida la Montaña, San Martín ,Ruta 5.Autopista Nororiente ,Acceso directo a La comuna de Quilicura .

Parada de colectivo y buses a menos de 100 mts directas a a Estaciones de Metro Plaza Quilicura , Lo Cruzat , Metro Los Libertadores ,Vespucio Norte .

Si buscas un hogar con encanto ,funcionalidad y una ubicación privilegiada ,esta propiedad es para ti ,Ven a conocerla y déjate Conquistar por su belleza y calidez .

¡Tu nueva vida comienza Aquí!

Agenda tu visita .

Forma de Financiamiento :

Contado

Crédito hipotecario

Gastos comunes aproximados: \$0

## Más características

**Barrio:**

Metro (15 min)

Colegios (1 min)

Supermercado (3 min)

Clínicas (15 min)

Ciclovia (1 min)

Comercio (2 min)

Comisaría (15 min)

Estación de servicios (3 min)

Locomoción colectiva (1 min)

Parques (1 min)