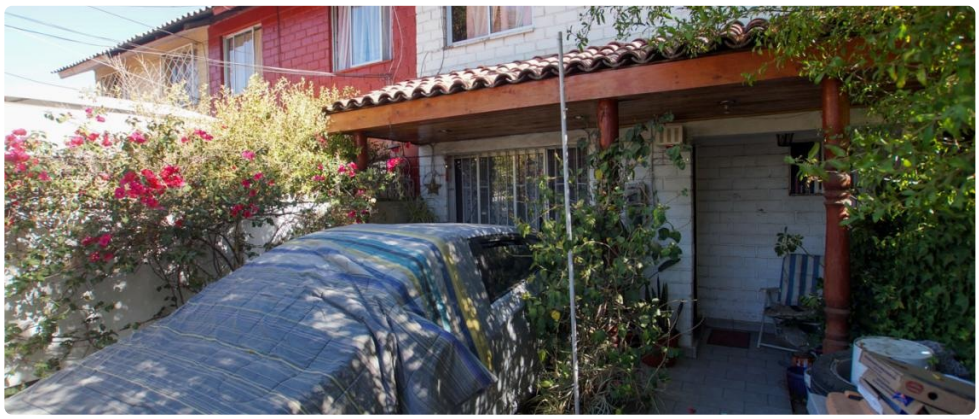

UF **2.622,4** / $**103.000.000**

Punta juarez

4 dormitorios

0 dormitorios en suite

1 baños

1 estacionamientos

99 m² construidos

120 m² terreno

Pizarro propiedades pone en venta linda y con harto potencial, casa en calle Vicente Reyes entre Avenida Alberto Llona y Avenida Pajaritos, muy cerca de Camino Melipilla, en la comuna de Maipú.

Es una casa de dos pisos, pareada para ambos lados, con entrada de auto , cobertizo, living y comedor pos separado, baño, cocina, y cuatro dormitorios, pequeño patio trasero, logia con posibilidad de utilizarla también como segundo baño. Las ampliaciones están regularizadas. Además tiene quincho.

Valor de venta 108 millones. conversable

Se acepta compra en efectivo, crédito hipotecario mutuo hipotecario, leasing.

Se vende a través de gestión inmobiliaria. Se paga comisión.

Vende www.pizarropropiedades.cl

Contribuciones aproximadas: **$12.000**

Más características

Pisos: **2** Año construcción: **1970**	**Barrio:** Metro (10 min) Colegios (5 min) Supermercado (5 min) Clínicas (5 min) Ciclovía (5 min) Comercio (5 min) Comisaría (5 min) Estación de servicios (5 min) Locomoción colectiva (5 min) Parques (5 min)	Agua potable Alcantarillado Logia	Luz electrica Quincho