UF **11,8** / $**460.000**

San Miguel

2 dormitorios

2 baños

1 estacionamientos

50 m² construidos

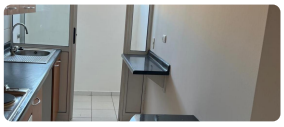
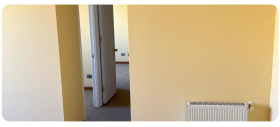
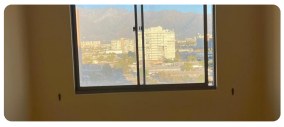
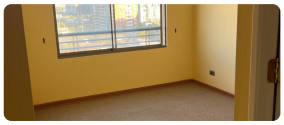

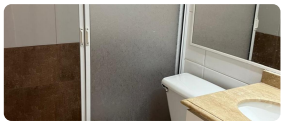

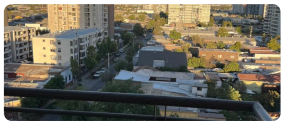

Amplio departamento de 50mt2, ubicado en la calle Curiñanca N° 920, Comuna de San Miguel, o pocos minutos del metro San Miguel L2, con gran conectividad y cercano a variedad de comercios.

Se encuentra en el piso 10 y consta de:

Living-comedor con piso flotantes
Cocina Independiente con piso de cerámica
2 dormitorios con pisos alfombrados
2 baños completos
Logia
Estacionamiento
bodega

GGCC Aprox: **$102.000 + consumo de agua caliente**

Se encuentra en un condominio cerrado con seguridad las 24 horas, lo cual lo hace muy seguro, cuenta con Piscina, Estacionamiento de Visita, Salón Multiuso, Quinchos, Juegos Infantiles, Gimnasio, Sauna, Sala de reuniones, Áreas Verdes, .

Requisitos
3 ultimas liquidaciones
12 ultimas cotizaciones afp
Dicom Platinum 360

Aval con la misma documentación.

Gastos comunes aproximados: **$102.000**

Más características

Orientación: **Nororiente** Año construcción: **2010**	**Barrio:** Metro (3 min) Colegios (5 min) Supermercado (5 min) Clínicas (5 min) Ciclovía (3 min) Comercio (5 min) Comisaría (5 min) Estación de servicios (10 min) Locomoción colectiva (1 min) Parques (5 min)	Ascensor Bodega Gimnasio Juegos Infantiles Logia	Luz electrica Piscina Quincho Sala de reuniones Salón de eventos