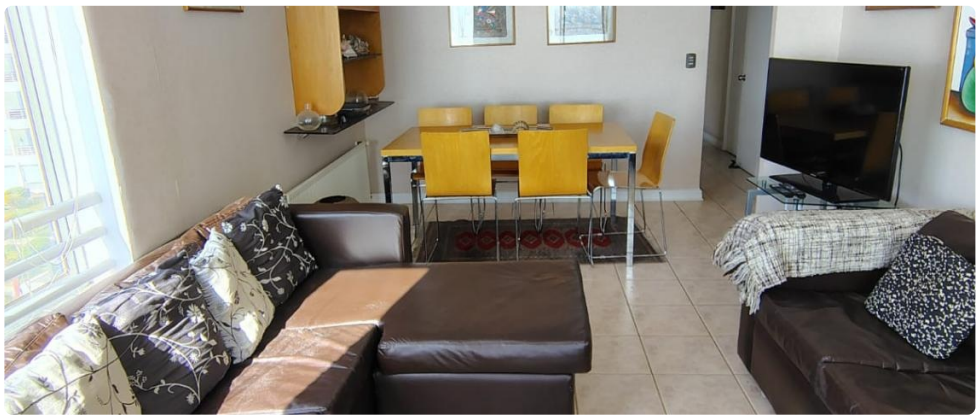

UF **7.200** / $**282.268.800**

COCHOA-REÑACA

3 dormitorios

1 dormitorios en suite

2 baños

1 estacionamientos

78 m² construidos

10 m² terraza

Se vende departamento en condominio Euromarina frente al mar, Sector Cohoa-Reñaca. El departamento cuenta con amplio living comedor, gran terraza cerrada con ventanales, tres dormitorios, dos baños, (dormitorio principal en suite), cocina tradicional amoblada , logia, un estacionamiento techado. Excelente conectividad acceso directo a las playas, cercano a Restaurantes de Reñaca y Concón, a pocos minutos de todo el comercio , Supermercados, centros médicos, clínicas, conexión rápida hacia Viña del Mar y Concón, bajando por el Encanto hacia Borgoño o Subiendo a Camino del Alto. Cuenta además con Funicular desde Avenida Borgoño, donde se encuentra amplio estacionamiento público frente a la playa, movilización a la puerta. El condominio cuenta con piscina temperada, piscina exterior panorámica, jardines, sala de vídeo, gimnasio, , sauna, lavandería funicular panorámico de acceso directo a playa de Cochoa. Cuenta además con conserjería y circuito cerrado de cámaras en todas sus dependencias, seguridad las 24 hrs .

Más características

Orientación: **Norponiente**
Año construcción: **2005**

Barrio:
Metro (30 min)
Colegios (15 min)
Supermercado (5 min)

- Agua potable
- Alcantarillado
- Luz electrica
- Piscina

	Clínicas (15 min) Ciclovía (20 min) Comercio (5 min) Comisaría (10 min) Estación de servicios (5 min) Locomoción colectiva (2 min) Parques (5 min)	✓ Ascensor ✓ Gimnasio ✓ Juegos Infantiles ✓ Logia	✓ Piscina temperada ✓ Sala de reuniones ✓ Salón de eventos ✓ Salón de niños