

SE ARRIENDA PARCELA EN TALAGANTE, SECTOR SAN LUIS 4D, 3B, 3E Y BODEGA



UF 24,5 / \$1.000.000

📍 San Luis

🛏 3 dormitorios

🛏 1 dormitorios en suite

🚿 3 baños

🚗 3 estacionamientos

🏠 200 m² construidos

📏 1500 m² terreno

📏 50 m² frente

📏 30 m² fondo

Forma del terreno: **Plano**



SE ARRIENDA PARCELA EN TALAGANTE, SECTOR SAN LUIS 4D, 3B, 3E Y BODEGA

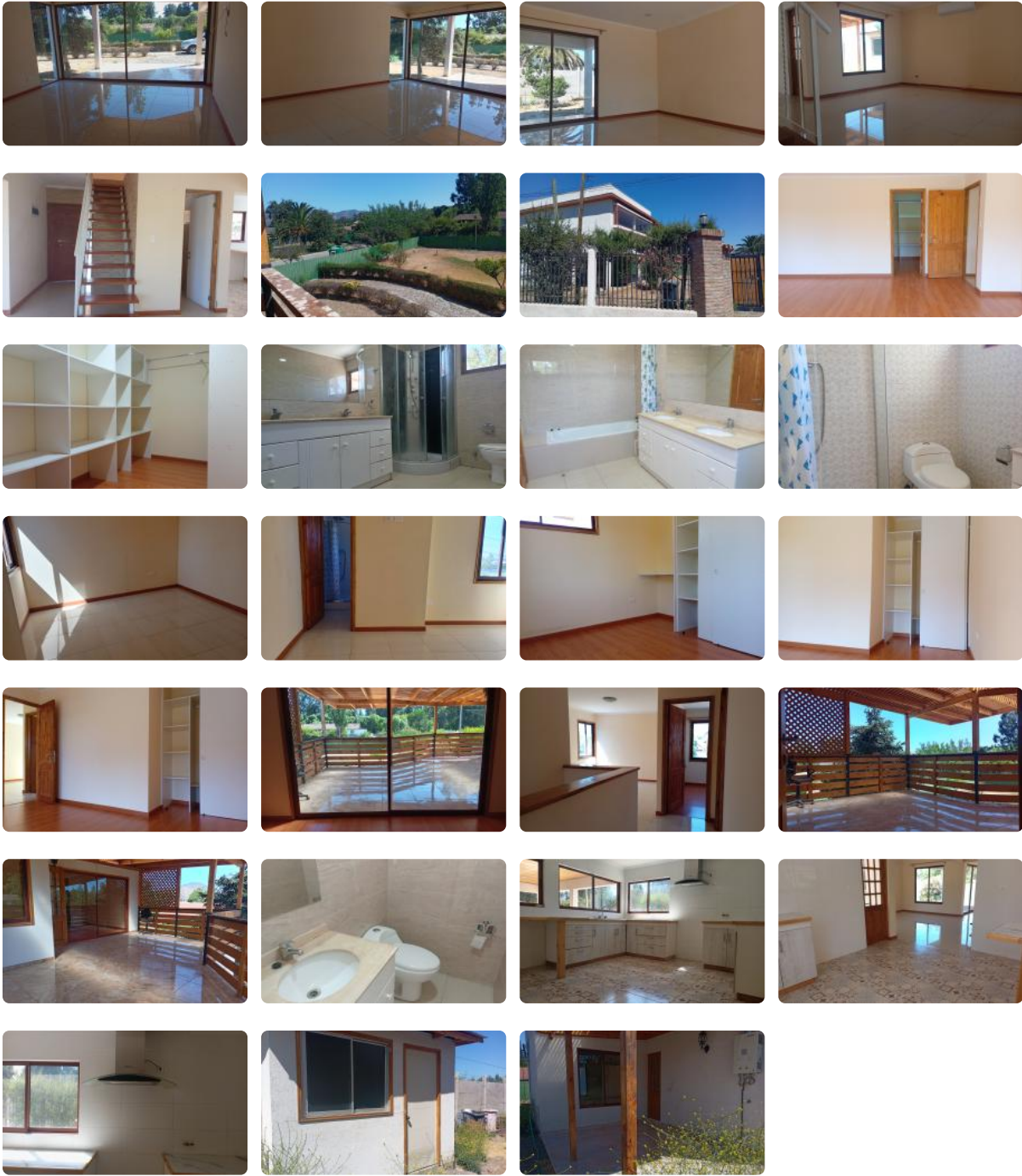

SE ARRIENDA PARCELA EN TALAGANTE, SECTOR SAN LUIS 4D, 3B, 3E Y BODEGA

Espaciosa Casa en Parcelación Privada en Talagante – Disponible para Arriendo Inmediato

Se arrienda una hermosa y amplia casa ubicada en un exclusivo parcelamiento privado en Talagante, ofreciendo privacidad, seguridad y comodidad.

Características de la Propiedad:

- **Ubicación Privilegiada:** Situada en un sector tranquilo y seguro, con rápido acceso a la Autopista del Sol y la Ruta 78. Además, se encuentra cerca de supermercados, bancos y el centro de Talagante, brindando acceso fácil a todos los servicios esenciales.
- **Amplio Terreno:** La propiedad cuenta con un extenso terreno de **1.500 m²**, ideal para disfrutar del aire libre, áreas verdes y múltiples posibilidades de uso.
- **Cómodos Dormitorios:** Dispone de **3 dormitorios**, ofreciendo un espacio ideal para familias o quienes buscan mayor comodidad. El dormitorio principal incluye un **walking closet** y un baño privado, proporcionando un ambiente exclusivo y funcional.
- **Baños:** Cuenta con **3 baños completos**, garantizando comodidad y practicidad tanto para los residentes como para sus visitas.
- **Estacionamiento Privado:** Espacio para **3 vehículos**, brindando seguridad y facilidad de acceso.

Esta propiedad es perfecta para quienes buscan un hogar amplio y bien ubicado, combinando tranquilidad con acceso rápido a las principales vías y servicios de la zona.

☑ **¡Disponible para arriendo inmediato!**

Para más información o agendar una visita, contáctanos.

Gastos comunes aproximados: **\$25.000**

Más características

Orientación: **Poniente**

Barrio:

Colegios (5 min)
Supermercado (5 min)
Ciclovía (3 min)
Comercio (5 min)
Comisaría (5 min)
Estación de servicios (3 min)
Locomoción colectiva (5 min)

- ✓ Baño de visitas
- ✓ Bodega
- ✓ Cocina
- ✓ Comedor
- ✓ Dormitorio en suite
- ✓ Home Office
- ✓ Living
- ✓ Logia

- ✓ Patio
- ✓ Terraza
- ✓ Walk-in closet
- ✓ Acceso a internet
- ✓ Aire Acondicionado
- ✓ Luz eléctrica
- ✓ Agua de pozo