UF **1.850** / $**72.157.400**

21 de mayo

2 dormitorios

1 baños

1 estacionamientos

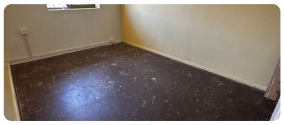

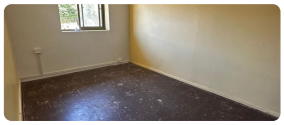
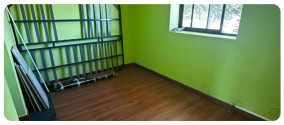

En la Avenida 21 de mayo, en el sector Lorenzo Arenas de Concepción tenemos en venta un departamento ubicado en el tercer piso, que cuenta con dos amplios dormitorios, amplio living comedor, una cocina, un baño y balcón, también cuenta con estacionamiento techado, su ubicación es privilegiada, tiene locomoción a la puerta, a pasos de la vega monumental, de colegios, supermercados, CESFAM, clínicas, a solo 15 minutos del aeropuerto y 15 minutos del centro de Concepción. Su valor en venta es de 1.850 Unidades de fomento + 2% Honorarios de Corretaje , se recibe ofertas, disponible para visitas.

Vende Agustina Cuevas Propiedades

Si te interesa háblame al WhatsApp

Más características