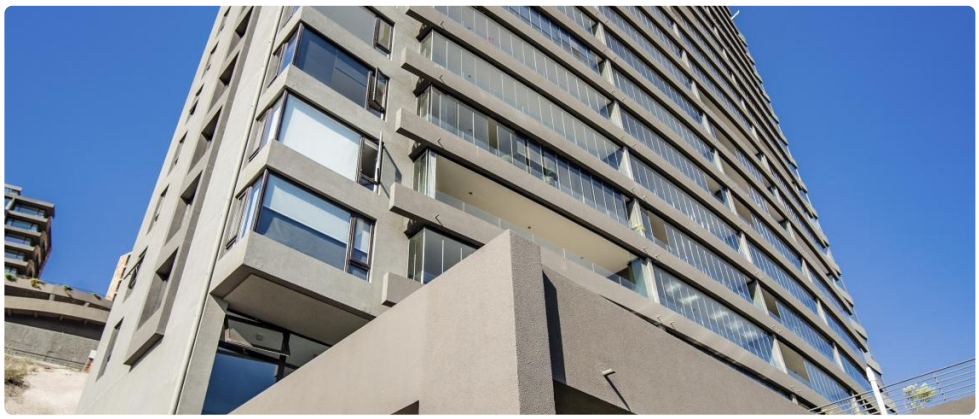

UF **11.500** / $**450.846.000**

LO CURRO

2 dormitorios

1 dormitorios en suite

2 baños

2 estacionamientos

138 m² construidos

21 m² terraza

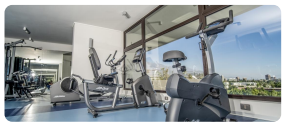

Impecable departamento en Vitacura con vista panorámica a Santiago!

VENTA SIN COMISIÓN.

Ubicado en el prestigioso edificio Portezuelo Oriente, este moderno y acogedor departamento amoblado está listo para convertirse en tu nuevo hogar. Situado en un barrio residencial y seguro, ideal para disfrutar de la tranquilidad y la belleza de la ciudad.

Características del departamento:

- Superficie: 2 habitaciones, 2 baños
- Distribución:
  - Entrada acogedora
  - Amplio living y comedor
  - Cocina integrada completamente equipada
  - Logia funcional
  - Espaciosa terraza, perfecta para disfrutar de reuniones al aire libre

Habitaciones:

- Habitación principal en suite: Con espectacular vista panorámica a Santiago, y un gran walking clóset.

Baños:

- Amplios y luminosos, suite con luz natural.

Incluye

- 1 bodega
- 2 estacionamientos

Gastos comunes: $320,000, que incluyen:

- Piscina
- Sala de eventos
- Gimnasio

Este departamento es una oportunidad única para quienes buscan comodidad, modernidad y una ubicación privilegiada en una de las comunas más exclusivas de Santiago.

¡No te pierdas la oportunidad de visitarlo!

Gastos comunes aproximados: **$320.000**

Más características

Orientación: **Norponiente** Año construcción: **2018**	**Barrio:** Supermercado (0 min) Clínicas (1 min) Ciclovía (1 min) Comercio (1 min)	✔ Admite mascotas ✔ Alcantarillado ✔ Ascensor ✔ Bodega ✔ Chimenea ✔ Gimnasio ✔ Juegos Infantiles	✔ Logia ✔ Luz electrica ✔ Piscina ✔ Sala de reuniones ✔ Salón de eventos ✔ Walk-in closet