UF **12,2** / $**480.000**

La Candelaria

3 dormitorios

2 baños

1 estacionamientos

80 m² construidos

8 m² terraza

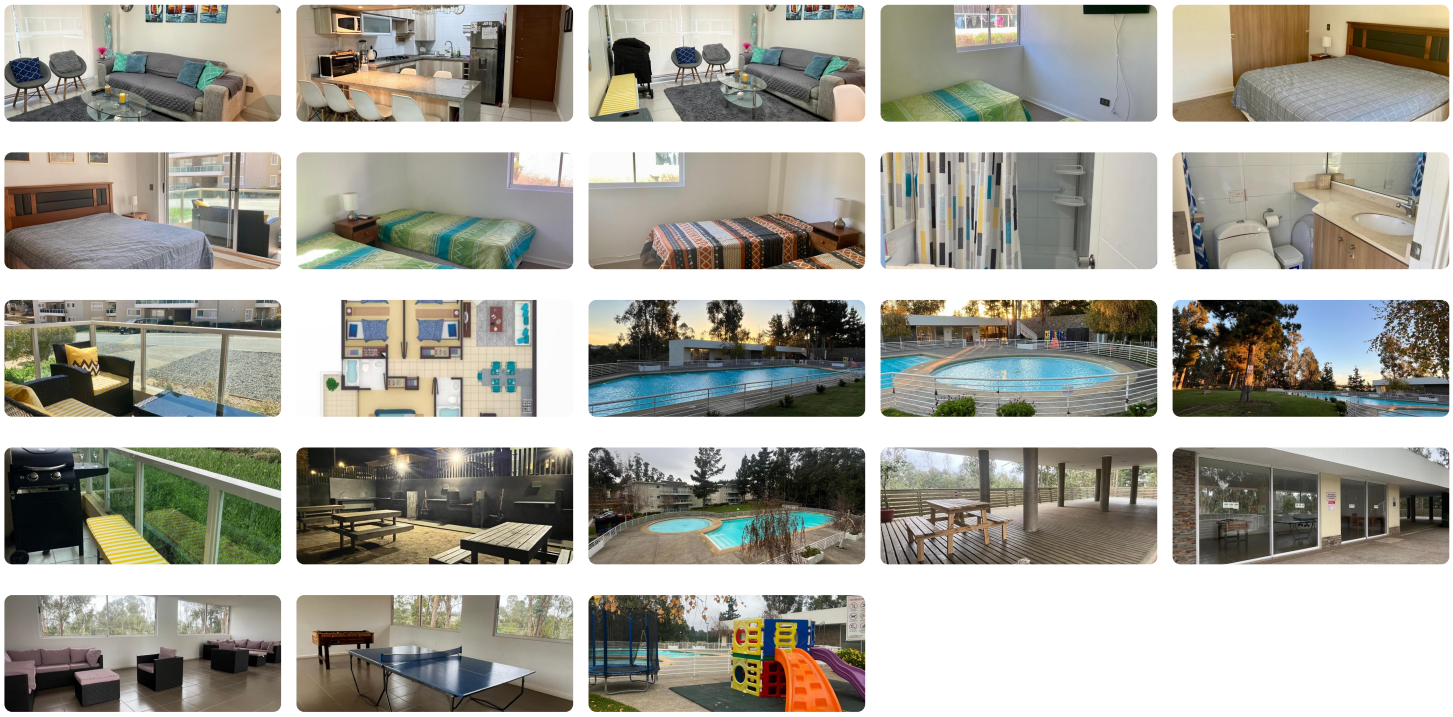

Arriendo de Departamento en Condominio Quebradas de La Candelaria, Algarrobo

APROVECHA 50% dcto. los primeros 2 meses.

Disfruta del encanto de Algarrobo en este encantador departamento ubicado en el prestigioso condominio Quebradas de La Candelaria, en el sector Santa Teresa de Los Andes. Con acceso fácil a las principales atracciones y playas de la zona, este departamento es ideal para quienes buscan un retiro costero o una residencia permanente en la capital náutica de Chile.

Características del Departamento:

- **Ubicación:** Primer piso, con fácil acceso.
- **Amoblado:** Completamente equipado para tu comodidad.
- **Cocina:** Americana, incluye todos los electrodomésticos necesarios.
- **Living:** Espacioso, con acceso directo a un balcón.
- **Dormitorios:** 3, todos con closet.
- **Baños:** 2, incluyendo uno en suite en la habitación principal.
- **Estacionamiento:** 1

Amenidades del Condominio:

- Amplias áreas verdes, club house, piscina, quinchos y zona de juegos para niños.
- Conserjería y seguridad las 24 horas.

Ubicación Estratégica:

- Cerca de la playa Las Cadenas, comercios locales y a pocos minutos del centro de Algarrobo.

Valor del Arriendo: $480.000, gastos comunes $60.000 (este valor no cambiará a lo largo de la duración del contrato).
Este departamento ofrece todo lo necesario para vivir cómodamente y disfrutar de la belleza y tranquilidad de Algarrobo. Es una excelente opción para quienes desean un estilo de vida tranquilo y seguro junto al mar.
¡Contáctanos hoy mismo para más información y para programar tu visita!

Gastos comunes aproximados: **$60.000**

Más características

- Piscina
- Sala de estar
- Salón de eventos
- Juegos Infantiles
- Sala de reuniones
- Agua potable
- Alcantarillado
- Amoblado
- Lavandería
- Luz electrica
- Quincho

- Alcantarillado
- Amoblado
- Lavandería
- Luz electrica
- Quincho
- Piscina
- Sala de estar
- Salón de eventos
- Juegos Infantiles
- Sala de reuniones
- Agua potable