

VENDO TERRENO 8.5 HECTAREAS, COMUNA DE CARAHUE. CODIGO #1008

UF 2.767 / \$110.000.000

📍 Carahue

📏 85000 m² terreno

Forma del terreno: **Plano**

- ✓ 8.5 HECTAREAS
- ✓ ROL PROPIO
- ✓ FACTIBILIDAD DE AGUA Y LUZ
- ✓ ORILLA DE CARRETERA
- ✓ TERRENO PLANO Y LOMAJE SUAVE
- ✓ IDEAL PARA PROYECTO INMOBILIARIO
- ✓ A 6 KMS DE CARAHUE



ORILLA CARRETERA CARAHUE - PTO. SAAVEDRA

- ✓ 8.5 HECTAREAS
- ✓ ROL PROPIO
- ✓ FACTIBILIDAD DE AGUA Y LUZ
- ✓ ORILLA DE CARRETERA
- ✓ TERRENO PLANO Y LOMAJE SUAVE
- ✓ IDEAL PARA PROYECTO INMOBILIARIO
- ✓ A 6 KMS DE CARAHUE
- ✓ A 20 KMS DE PTO. SAAVEDRA

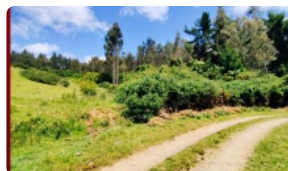
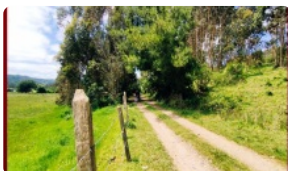

GlobalBrokers

VENDO TERRENO 8.5 HECTAREAS, COMUNA DE CARAHUE. CODIGO #1008

EN VENTA

Amplio terreno de 8.5 hectáreas excelente sector, Comuna de Carahue.
IDEAL PARA PROYECTO INMOBILIARIO.
DISPONE DE:

- Terreno Chileno con Rol Propio
- Factibilidad de agua y luz
- Terreno plano y lomaje suave
- Orilla de Carretera
- Orientación Oriente.

ENTORNO:

- Excelente locomoción colectiva
- A 24 kms. de Puerto Saavedra
- A 6 kms. de Carahue, donde podrás encontrar: negocios y rotiserías, centros educacionales, ferreterías, multicanchas, jardines de infancias, hospital comunal, parques y áreas verdes.

PRECIO DE VENTA: \$110.000.000 conversables.

Mi nombre es Marcelo Zenteno, corredor a cargo de la venta y estaré atento a tus dudas,

Comunicarse reales interesados a:
+569 41163243 Marcelo Zenteno Becerra (Whatsapp)
Correos de Contacto: mzenteno@mytrewhela.cl

#CorredoraDePropiedades #Marcelo&TrewhelaPropiedades #Venta #Compra #Compraventa #Realestate #Chile #Araucanía #SurdeChile #Inmobiliaria #BienesRaices #Familia #Oportunidad #amplio #comodo #Casa #campo #terreno #Naturaleza #Residencial #Tranquilidad #Calidaddevida #Vida #Felicidad #Casa #Carahue #IXRegión

Más características

Orientación: **Oriente**

- ✓ Agua de pozo
- ✓ Agua potable

✓ Luz eléctrica