SE VENDE CASA

UF **3.448** / **$135.000.000**

PLAZA DE SANTA MARIA

3 dormitorios
1 dormitorios en suite
2 baños
3 estacionamientos
74 m² construidos
219 m² terreno

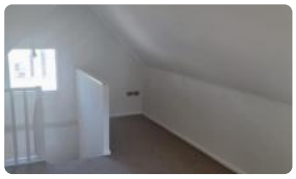

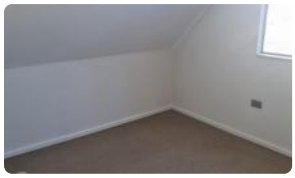

SE VENDE CASA EN SECTOR PLAZA DE SANTA MARÍA ,LA PROPIEDAD ENFRENTA AVENIDA PADRE HURTADO LO QUE LE OTORGA BUENA CONEXION VEHICULAR Y PEATONAL , SECTOR POSEE ALTO DESARROLLO COMERCIAL ,CASA ESQUINA CON UN AMPLIO PATIO IDEAL PARA FUTUROS PROYECTOS COMERCIALES .
POSEE 3 HABITACIONES 2 BAÑOS , COCINA EQUIPADA , LIVING COMEDOR ,SALA DE ESTAR , REJA PERIMETRAL Y AMPLIO ESTACIONAMIENTO

Más características

SE VENDE CASA

Pisos: **1** Año construcción: **2016**	**Barrio:** Colegios (1 min) Supermercado (1 min) Comercio (1 min) Locomoción colectiva (1 min) Parques (0 min)		