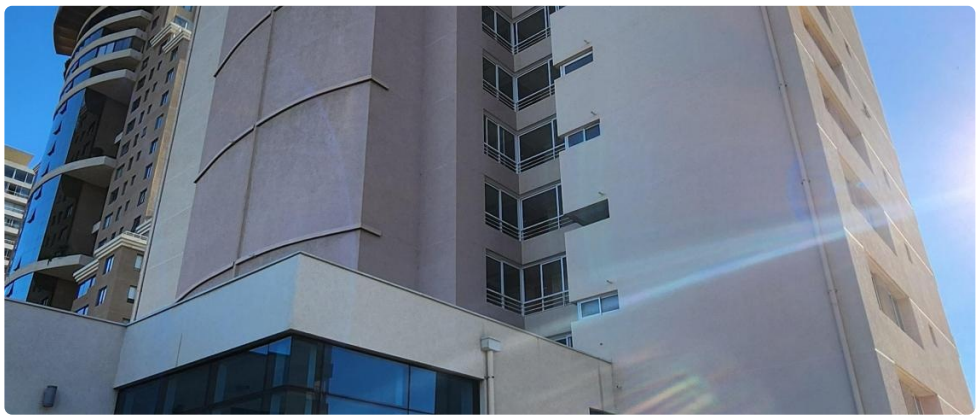

UF **17,9** / $**704.000**

REÑACA

2 dormitorios

1 dormitorios en suite

2 baños

1 estacionamientos

79 m² construidos

Arriendo departamento de 79 m2, 2 dormitorios (dormitorio principal muy cómodo y amplio), 2 baños (uno en suite), conexión a lavadora, cocina americana, acceso a terraza desde los dos dormitorios y living, preciosa vista al mar y a la piscina del edificio desde la terraza, soleado y luminoso con orientación poniente, posee estacionamiento y bodega.

Servicios del edificio: lavandería, piscina al aire libre, piscina cerrada temperada, gimnasio, sala de eventos y quinchos.

(Se arrienda sin muebles)

Gastos comunes aproximados: **$180.000**

Más características