UF **16,7** / $**650.000**

Brisa del sol

2 dormitorios

1 baños

1 estacionamientos

60 m² construidos

4 m² terraza

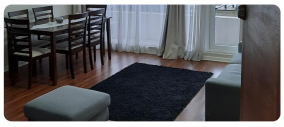

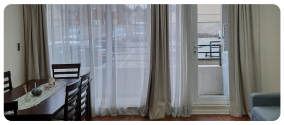
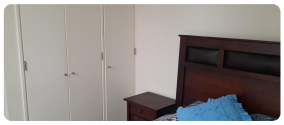
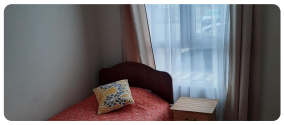

Excelente departamento ubicado en edificio barlovento 1 , en 1r piso , concepto abierto living, cocina, comedor , 1 baño , 2 habitaciones , 1 baño , 1 estacionamiento. Amoblado, canon de arriendo 650.000 ggcc y servicios básicos adicional, se solicita mes adelantado , mes de garantía más 50 % del canon de arriendo por concepto de honorarios de corretaje, acreditación de documentación. Más información al directo

Gastos comunes aproximados: **$50.000**

Más características

Orientación: **Oriente**	**Barrio:** Colegios (1 min) Supermercado (1 min) Clínicas (1 min) Ciclovía (1 min) Comercio (1 min) Comisaría (1 min) Locomoción colectiva (1 min) Parques (1 min)	Agua potable	Luz electrica