UF **13.899** / $**546.022.215**

Jardin del este

3 dormitorios

1 dormitorios en suite

3 baños

2 estacionamientos

126 m² construidos

34 m² terraza

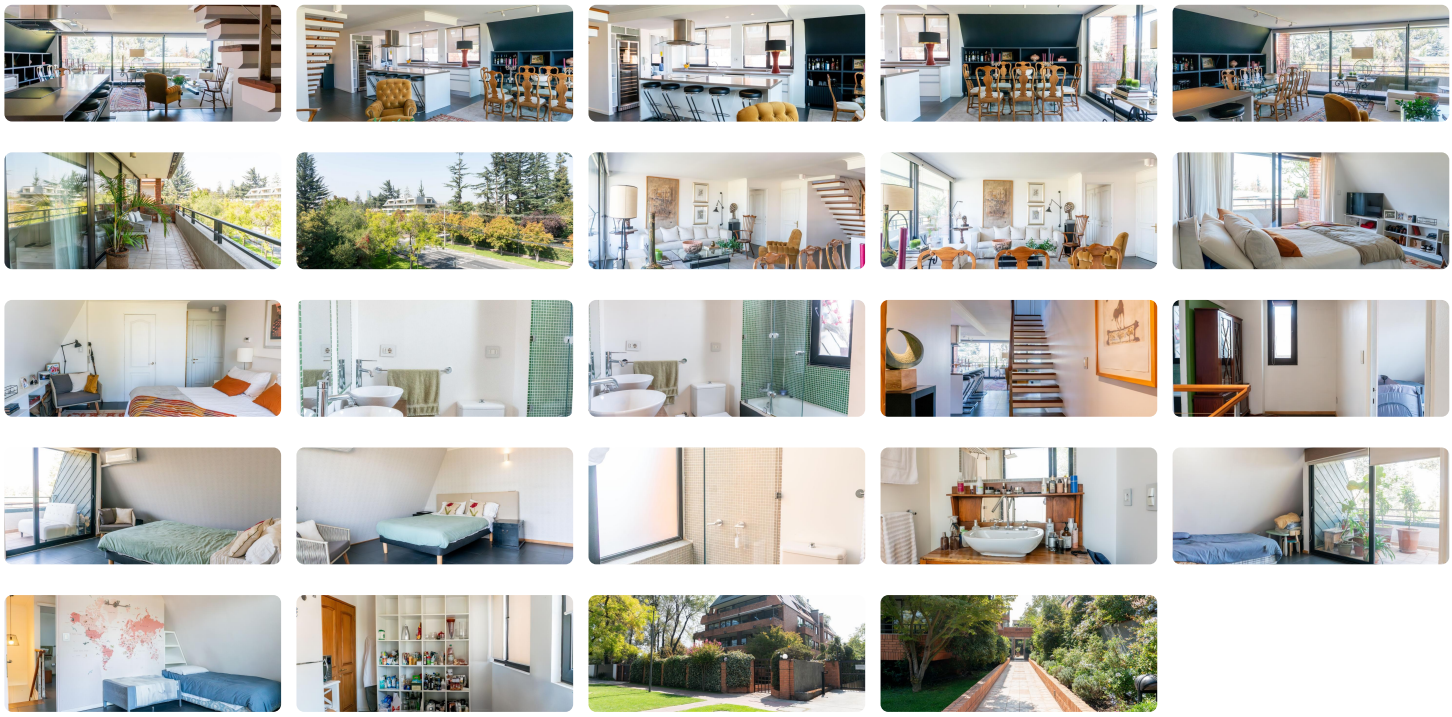

Hermoso departamento de 160m2, Penthouse Dúplex, en calle Luis Carrera con vista despejada.

Barrio residencial en Jardin del Este en una zona de gran demanda que destaca por su tranquilidad y áreas verdes. Edificio de pocos departamentos y gastos comunes bajos, conserje 24/7.

Incluye 2 estacionamientos y 1 bodega.

Primer nivel:

-Hall de entrada.

-Amplio living comedor con cocina abierta con gran meson en isla.

-Dormitorio en suite (baño) con grandes ventanales con salida a terraza principal.

-Salida a terraza a todo largo del primer nivel, incluyendo living comedor y dormitorio.

-Espaciosas Logia, Despensa y Closet

Segundo Nivel:

-Hall de distribución iluminado naturalmente que permite distintos usos

-Dos grandes dormitorios con salida a terraza principal, comparten un baño con tina.

Con equipamiento de primer nivel: Termopaneles, calefacción por losa radiente, piso de porcelanato, cocina de alta calidad y excelentes terminaciones.

Gastos comunes: $330.000 aprox.

Gastos comunes aproximados: **$330.000**

Más características

Orientación: **Surponiente** Año construcción: **1996**	**Barrio:** Metro (15 min) Colegios (3 min) Supermercado (7 min) Clínicas (5 min) Ciclovía (5 min) Comercio (10 min) Comisaría (5 min) Estación de servicios (5 min) Locomoción colectiva (3 min) Parques (5 min)	Admite mascotas Ascensor Bodega Calefacción Central	Logia Loza Radiante Sala de estar