Arriendo departamento amoblado 3 dormitorios Iquique

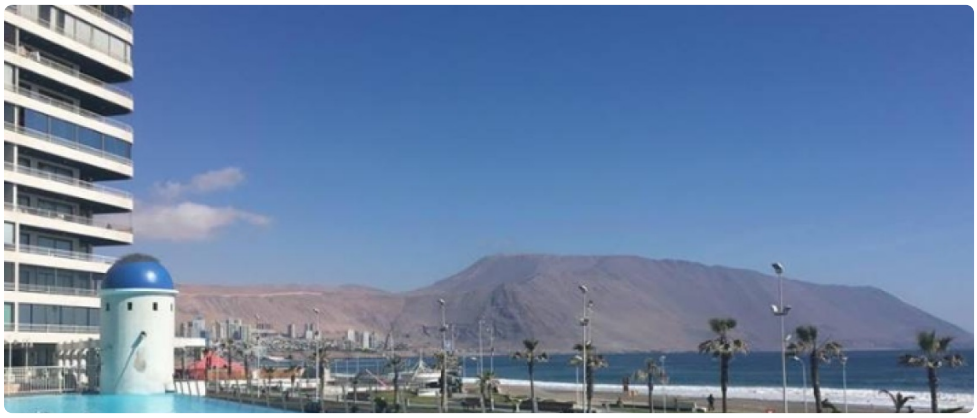

UF **23** / **$900.000**

Playa Brava

3 dormitorios

1 dormitorios en suite

2 baños

1 estacionamientos

115 m² construidos

115 m² terraza

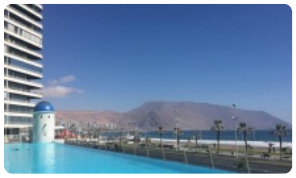

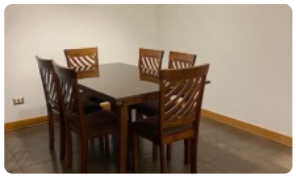
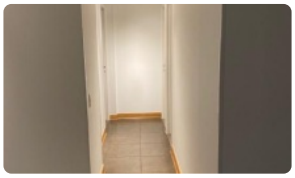
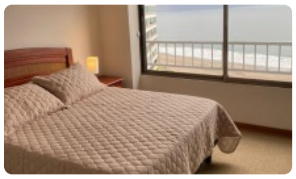
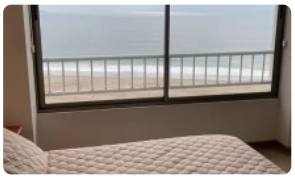

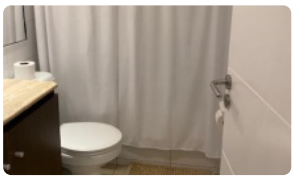
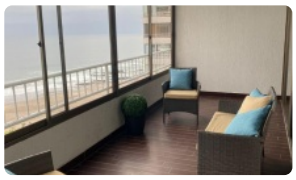

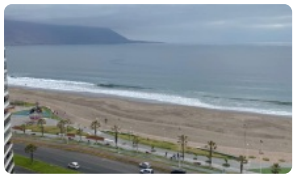

GlobalBrokers

Arriendo departamento amoblado 3 dormitorios Iquique

Cavancha Gestión Inmobiliaria arrienda departamento amoblado en Condominio Mar Egeo.

Características:

3 dormitorios.

2 baños.

Cocina equipada.

Logia.

Living comedor.

Terraza con vista al mar.

Estacionamiento privado

El condominio Mar Egeo cuenta con excelente conectividad, cercano a hoteles, restaurantes, supermercado, bancos entre otros.

Cuenta con acceso controlado las 24 horas, estacionamiento de visitas, juegos infantiles, gimnasio, piscina, área de paseo de mascotas.

Gastos comunes aproximados: **$100.000**

Más características

Orientación: **Norponiente**
Año construcción: **2015**

Barrio:
Colegios (20 min)
Supermercado (5 min)
Clínicas (5 min)
Ciclovía (3 min)
Comercio (15 min)
Comisaría (10 min)
Estación de servicios (3 min)
Locomoción colectiva (2 min)
Parques (2 min)

- Amoblado
- Ascensor
- Gimnasio
- Juegos Infantiles
- Logia
- Luz electrica
- Piscina
- Sala de reuniones
- Salón de eventos