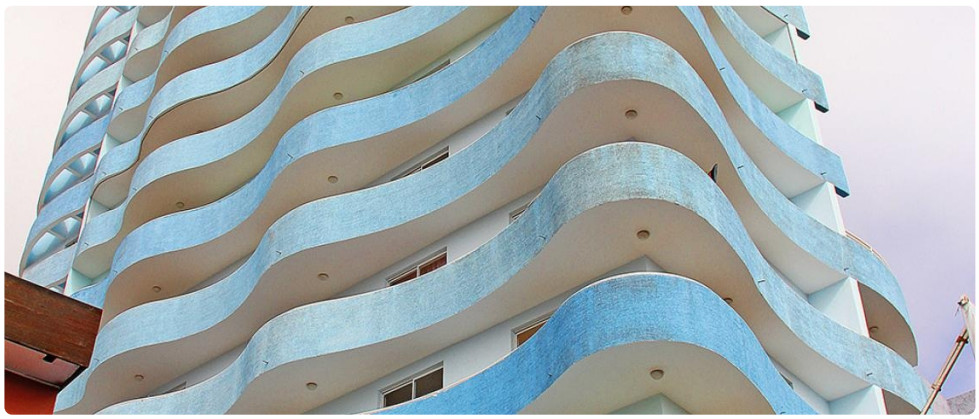

UF **26,8** / $**1.050.000**

Centro

3 dormitorios

1 dormitorios en suite

3 baños

2 estacionamientos

135 m² construidos

12 m² terraza

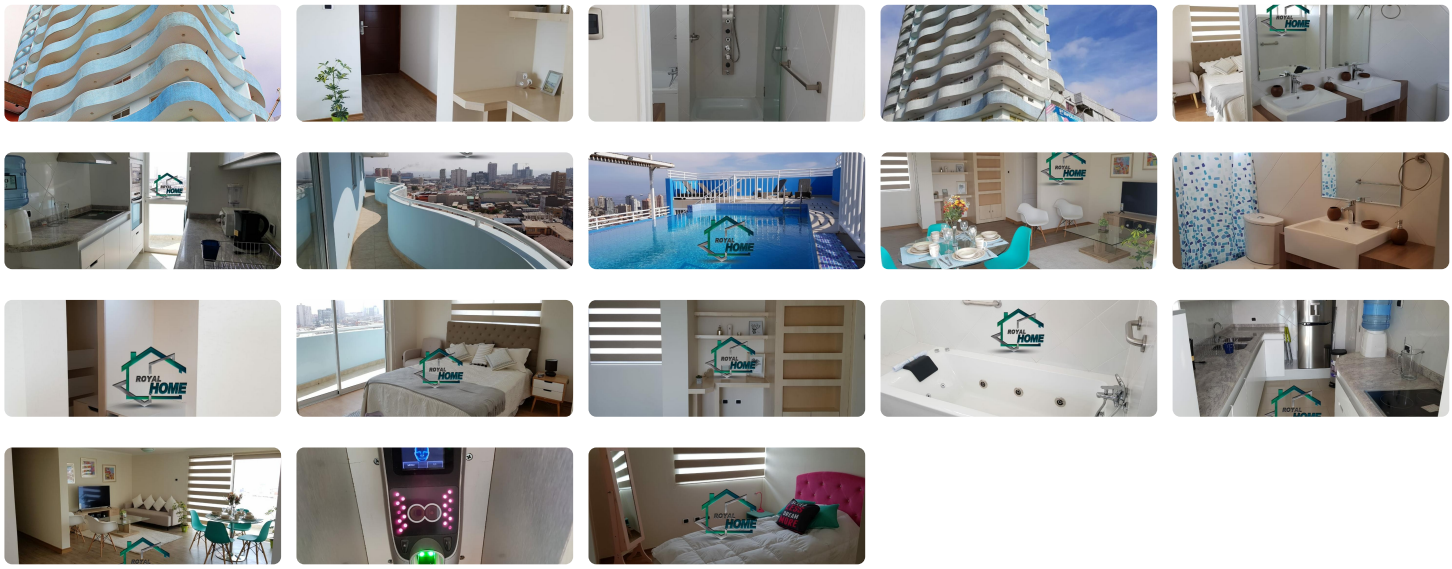

Lujoso, hermoso y muy amplio departamento en Edificio futuro, pleno centro de Antofagasta.
Completamente amoblado
Gastos comunes NO incluidos $130.000
Departamento cuenta con:

- 150m2
- 3 habitaciones
- 3 baños
- 2 estacionamientos
- Ventanas de termopanel
- Habitación principal con walk in closet y doble vanitorio
- Balcón muy extenso con hermosa vista a la costa
- Bodega
- Jacuzzi con hidromasaje 10 jets
- Ducha con cabina hidrolumbar 5 jets
- Cocina amoblada
- Entrada al Dpto con huella digital o llave

Edificio cuenta con:

- Acceso a edificio con sensor biométrico (lectura facial y huella digital)
- Gimnasio
- Piscina
- Terraza
- UPS (sistema de alimentación eléctrica ininterrumpida)
- Sensores de movimiento en todas las áreas comunes

Pago inicial:
Mes de arriendo
Mes de garantía
50% comisión por única vez

Gastos comunes aproximados: **$130.000**

Más características

Orientación: **Poniente**

Barrio:
Colegios (3 min)
Supermercado (-1 min)
Clínicas (3 min)
Ciclovía (6 min)
Comercio (3 min)
Comisaría (4 min)
Estación de servicios (0 min)
Locomoción colectiva (1 min)
Parques (0 min)

- Agua potable
- Alcantarillado
- Amoblado
- Ascensor
- Baño de servicio
- Bodega
- Gimnasio
- Home Office
- Lavandería
- Logia
- Loza Radiante
- Luz electrica
- Piscina
- Quincho
- Sala de reuniones
- Walk-in closet