UF **39** / $**1.521.156**

SUR ANTOFAGASTA

4 dormitorios

2 baños

8 estacionamientos

92 m² construidos

225 m² terreno

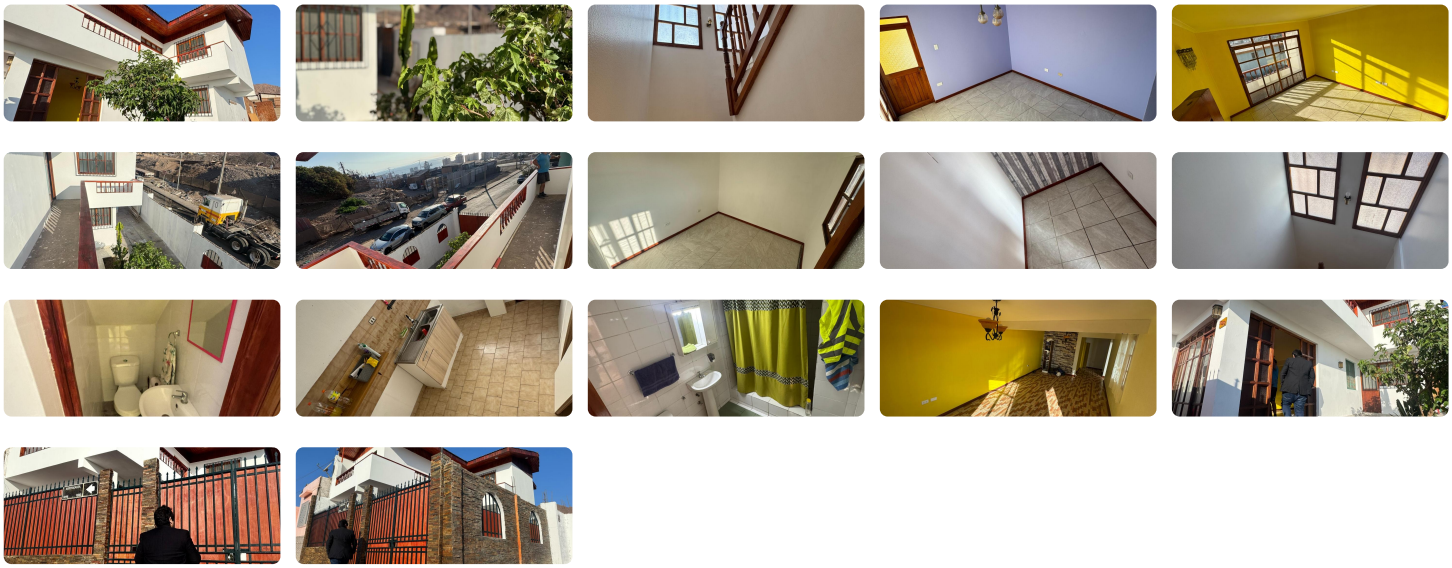

Se ARRIENDA gran casa para uso comercial, a empresas, con amplios espacios, cuenta con 4 espacios grandes, living comedor- dos baños- cocina- bodega, estacionamiento para 8 vehículos

Casa sólida, con dos portones, amplia para uso de oficinas y bodega.

Agenda y conoce más

569 49583533

ventas@smitthinmobiliaria.cl

gerencia@smitthinmobiliaria.cl

Centro de Negocios Uribe 636 - OF 707

Gastos comunes aproximados: **$0**

Más características

Orientación: **Suroriente**	Agua potable Alcantarillado Bodega	Home Office Logia Luz electrica