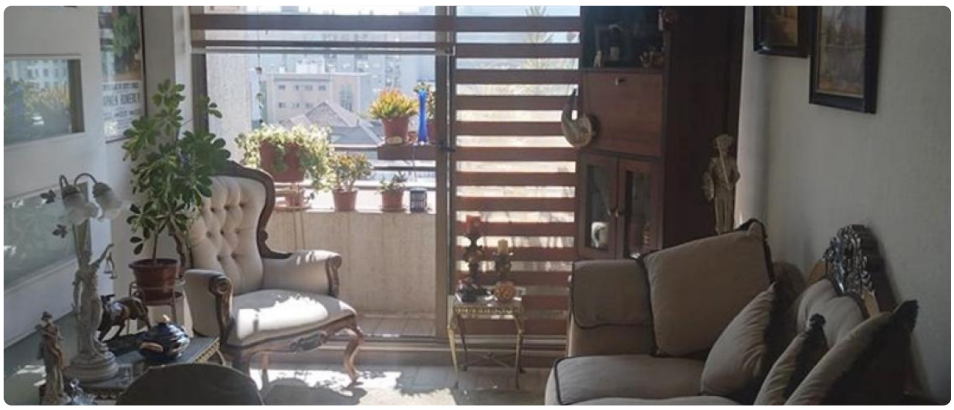

UF **3.100** / $**120.912.400**

Metro Irarrázaval

1 dormitorios

1 dormitorios en suite

1 baños

0 estacionamientos

36 m² construidos

2 m² terraza

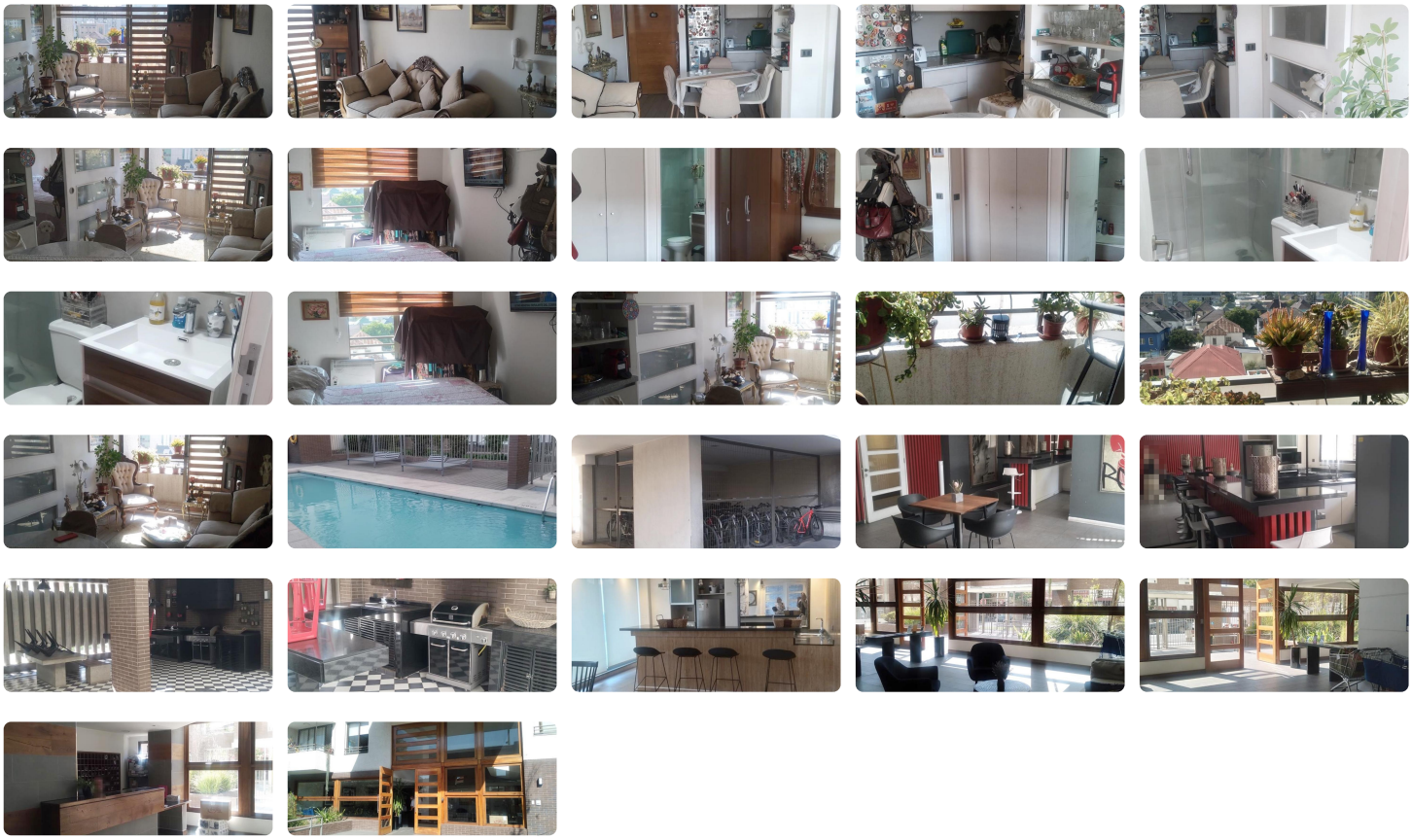

Cómodo y funcional departamento con entrada a sala , living y buen espacio para instalar comedor, modificado el diseño original aportando más espacio.
Cocina concepto abierto, amoblada y equipada con encimera, horno y campana. Salida a balcón con vista despejada orientación Norte.

Dormitorio principal separado de la sala por puerta corredera, maciza de madera. Amplio, suite, con closet de muy buena capacidad. Baño completo shoower door y mueble en lavamanos. Tiene conexión a lavadora.

Pisos cerámica y porcelanato. Sin estacionamiento ni bodega. Gastos comunes $ 75.000 incluye agua caliente según consumo.

Comunidad muy segura y agradables espacios, edificio de 26 pisos año 2020, cuenta con conserjes y control de acceso las 24 horas, cámaras y citófonos.
Cuenta con estacionamiento de visitas, piscina y áreas verdes, quincho, sala de eventos y multiuso, gimnasio, bicicletero.

Sector residencial en el limite de la comuna de Ñuñoa y Providencia, a pasos de Barrio Italia, restaurantes, gastronomía, tiendas de diseño, con cercania a supermercados, colegios, centros médicos, parques y plazas, tiendas y negocios de barrio, delivery.

Cercanía a la estación de metro Irarrázaval linea 3, y linea 5 que conecta con toda la red. Por calle Tucapel, vías de desplazamiento a todos los sectores.

+ 56 9 50983907

Disponible !

Solicite información y coordine visita.

Gastos comunes aproximados: **$75.000**

Más características

Orientación: **Norte**

Año construcción: **2020**

- Admite mascotas
- Agua potable
- Alcantarillado
- Ascensor
- Gimnasio
- Luz electrica
- Piscina
- Quincho
- Sala de estar
- Sala de reuniones
- Salón de eventos