UF **18,4** / $**720.000**

CENTRO SUR

1 dormitorios

1 dormitorios en suite

1 baños

1 estacionamientos

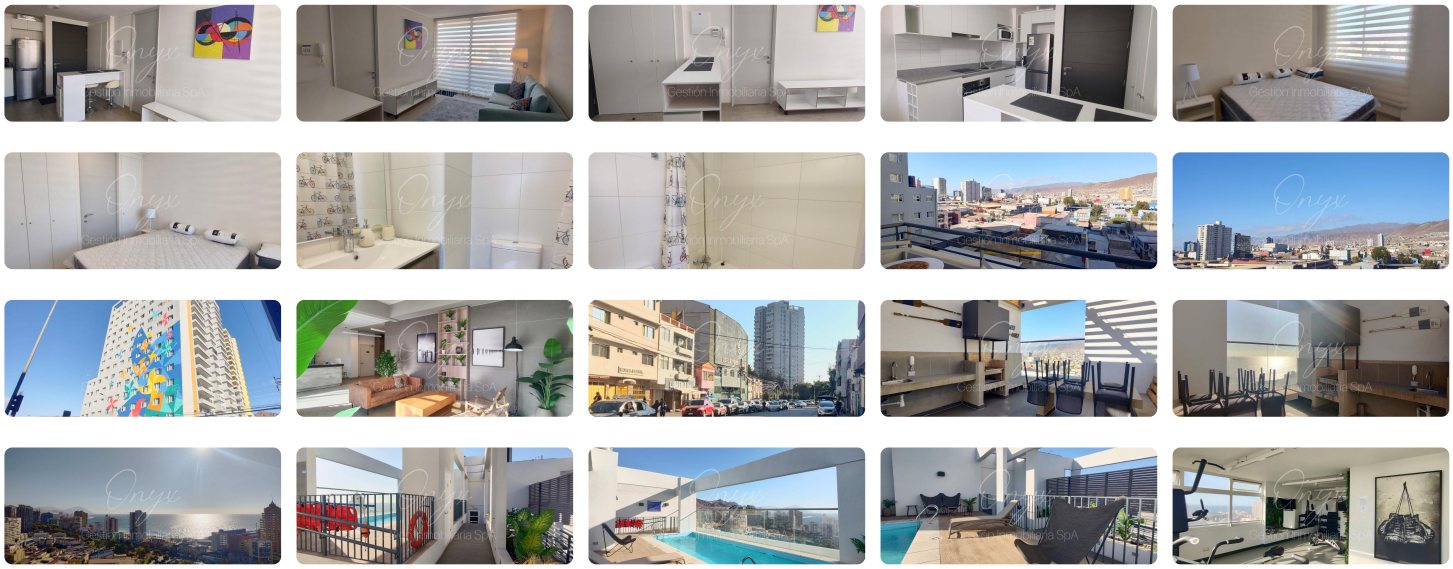

Departamento en Edificio Santos Ossa, un proyecto único que destaca por su excelente ubicación en un sector privilegiado y bien conectado de Antofagasta, como lo es Parque Brasil.

Consta de 1 dormitorio, 1 baño. Incluye 1 estacionamiento y 1 bodega.

Se arrienda amoblado, incluye equipamiento básico como tv, lavadora, electrodomésticos, entre otros.

- Piso gres porcelanato en todo el departamento
- Ventanas de cristal monolítico con marcos de PVC
- Cubierta de granito en muebles de cocina
- Cocina equipada con encimera vitrocerámica, horno eléctrico y campana eléctrica
- Espacio y conexión para lavadora oculto en clóset.

El edificio cuenta con conserjería las 24 horas, gimnasio equipado, zona de quinchos y piscina panorámica.

Emplazado en un sector privilegiado y bien conectado de Antofagasta, a un costado del primer Hotel Ibis Style de Chile, a pasos del Parque Brasil y del centro cívico de la ciudad. Cercano a centros comerciales, casas de estudio, servicios de salud, restaurantes, comercio local, entre otros.

VALOR INCLUYE LOS GASTOS COMUNES

DISPONIBILIDAD DESDE 15 ABRIL 2025

Gastos comunes aproximados: **$0**

Más características

Orientación: **Nororiente**
Año construcción: **2022**

- Agua potable
- Alcantarillado
- Amoblado
- Ascensor
- Bodega
- Gimnasio
- Luz electrica
- Piscina
- Quincho