UF **5.768,6** / $**225.000.000**

SUR

3 dormitorios

2 baños

1 estacionamientos

78 m² construidos

8 m² terraza

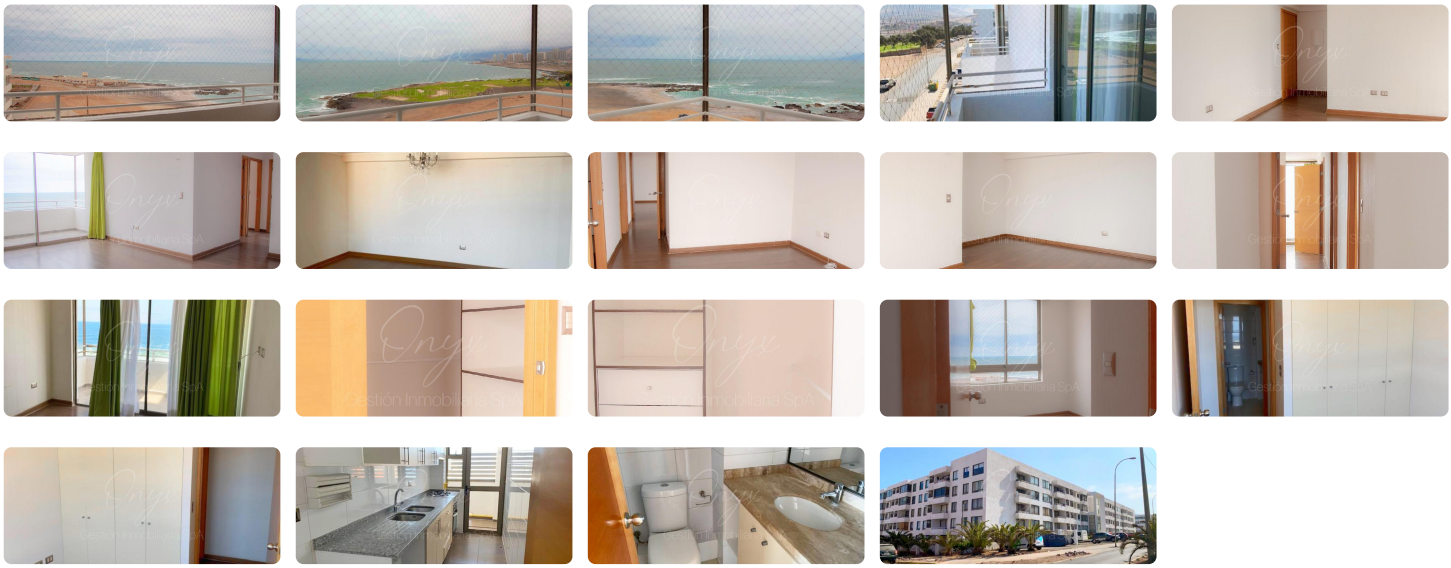

Departamento Travesía de la Playa, Antofagasta Sur.

Esta propiedad, de 88 m2 totales, cuenta con 3 amplios dormitorios y 2 baños completos.

El dormitorio principal tiene walk-in closet y terraza propia.

Tiene una cocina independiente, amoblada y equipada, con acceso a logia.

Su iluminada sala de living y comedor posee una agradable vista al mar desde su terraza.

La unidad incluye 1 estacionamiento subterráneo y 1 bodega.

El condominio posee áreas verdes bien mantenidas, sala de juegos, zona de juegos infantiles, quincho y piscina. Además cuenta con facilidades como ascensores, accesos para personas con discapacidad, lavandería y conserjería presente las 24 horas.

Travesía de la Playa se ubica en uno de los sectores más exclusivos y demandados de la ciudad. A un costado de Club de Golf, ofrece espléndidas vistas, excelente conectividad, privacidad y comodidad para disfrutar la vida en la costa.

DISPONIBILIDAD INMEDIATA

Gastos comunes aproximados: **$100.000**

Más características

Orientación: **Poniente** Año construcción: **2013**	Admite mascotas Agua potable Alcantarillado Ascensor Bodega Juegos Infantiles Lavandería	Logia Luz electrica Piscina Quincho Sala de estar Salón de eventos Walk-in closet