UF **11,5** / $**450.000**

Mirador

2 dormitorios

1 dormitorios en suite

2 baños

1 estacionamientos

54 m² construidos

4 m² terraza

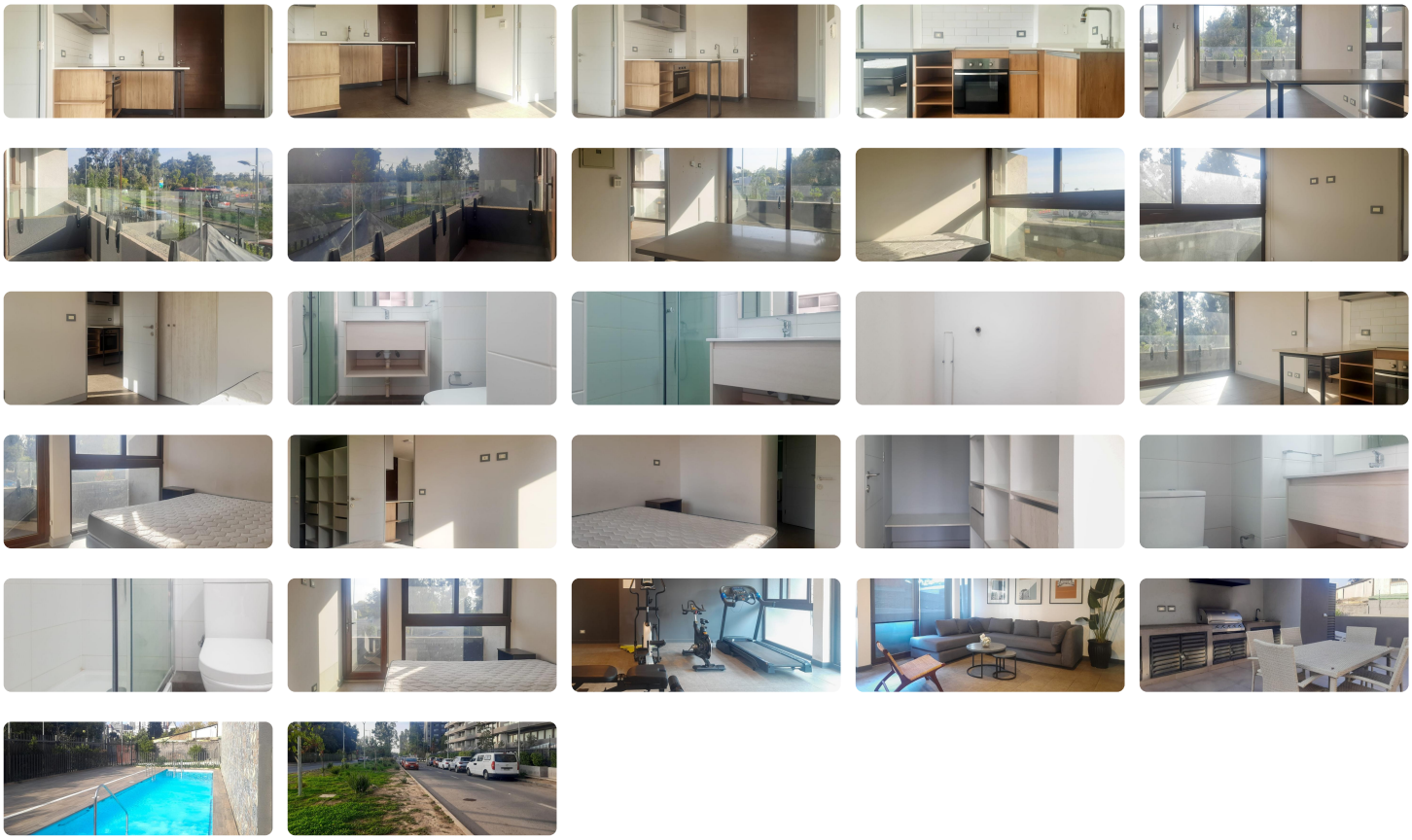

Ubicado en un consolidado barrio residencial frente al MIM (Museo Interactivo Mirador) y al Parque Brasil, cercano al METRO MIRADOR, supermercado Unimarc, Hiperlider, Florida center y a los principales centros comerciales y servicios de la comuna de La Florida.

54m2, Piso 2, TERRAZA vista PONIENTE con barandas de cristal, 2 dormitorio, 2 baños, cocina americana equipada con horno, campana, encimera vitrocerámica, cubierta de quiarztone.

Conexión a lavadora, agua caliente por caldera. Piso flotante en estar y dormitorios, cerámica en baño y cocina. Ventanales PVC termopanel.

La Comunidad cuenta con acceso controlado, estacionamiento de visitas, quinchos equipados, sala cowork, gimnasio outdoor, gimnasio equipado, sala multiuso, piscina, control de acceso 24/7.

GASTOS COMUNES $100.000 aprox.

Requisitos para arriendo:

Renta acreditable 3 veces el arriendo. Sin morosidades en el sistema. Cédula vigente. Contrato de trabajo indefinido. Puedes complementar renta. Cédula vencida, presentar solicitud de visa permanente vigente

Gastos comunes aproximados: **$100.000**

Más características

Orientación: **Poniente** Año construcción: **2023**	**Barrio:** Metro (10 min)	Admite mascotas Ascensor Bodega Gimnasio	Piscina Quincho Sala de estar Walk-in closet