UF **3.700** / $**144.288.900**

Mirasol

3 dormitorios

1 dormitorios en suite

2 baños

1 estacionamientos

68 m² construidos

5 m² terraza

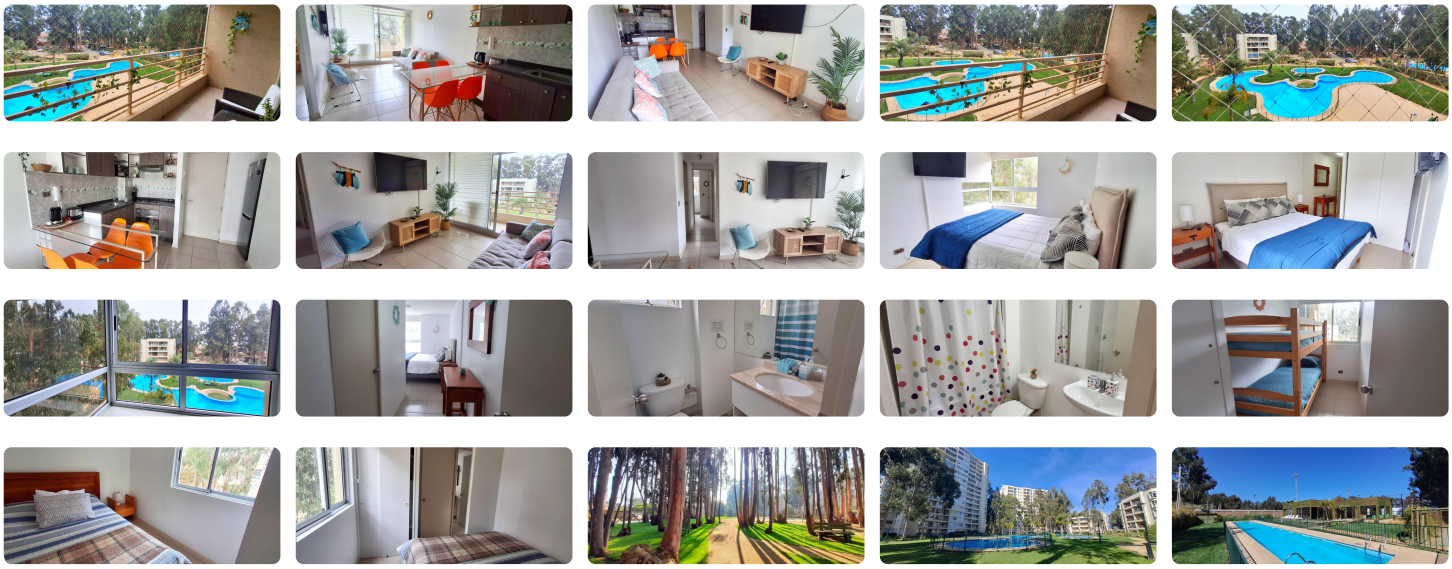

Se vende Lindo departamento full amoblado, en Condominio Costa Algarrobo Norte, recinto muy tranquilo y seguro. Orientación Poniente, piso 5, con linda vista a jardines interiores y piscina.

*Excelente ubicación y conectividad, cercano a playas de la zona, supermercado y variedad en comercio. Sector muy tranquilo y seguro!

*Condominio cuenta con una gran piscina central, gimnasio, sector de quinchos al aire libre, club house con jacuzzi, sauna, piscina de natación, multi-canchas, hermosas áreas verdes con bosques de eucaliptus y zona de juegos para niños, tiene salida directa a rotonda de Mirasol, a sólo un par de cuadras de plaza de Mirasol y restaurantes de la zona.

Seguridad y accesos controlados 24/7.

Características del departamento:

-68m2 aprox.

-3 dormitorios (principal en suite).

-2 baños. (1 de éstos con conexión a lavadora)

-Cocina americana equipada.

-Terraza extendida, orientación al poniente, con linda vista a piscina y jardines interiores.

-Piso cerámico.

-1 estacionamiento y Bodega.

-Piso 5.

Amoblado!

Gastos comunes aproximados: **$89.000**

Contribuciones aproximadas: **$73.000**

Más características

Orientación: **Poniente** Año construcción: **2014**	**Barrio:** Metro (0 min) Colegios (8 min) Supermercado (5 min) Clínicas (10 min) Ciclovía (5 min) Comercio (5 min) Comisaría (10 min) Estación de servicios (10 min) Locomoción colectiva (5 min) Parques (5 min)	Admite mascotas Agua potable Alcantarillado Amoblado Ascensor Baño de servicio Bodega	Gimnasio Juegos Infantiles Luz electrica Piscina Quincho Sala de reuniones Salón de eventos