UF **6,4** / $**250.000**

BARRIO UNIVERSITARIO

1 dormitorios

1 baños

28 m² construidos

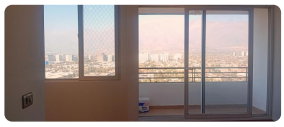

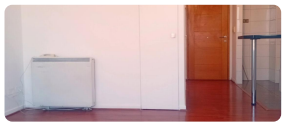
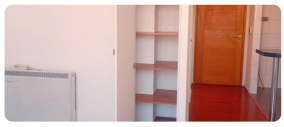
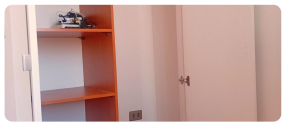

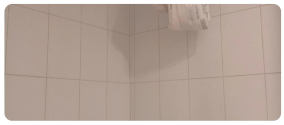

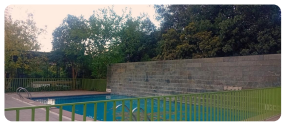

PROMOCIÓN $250.000.- CLP POR LOS 2 PRIMEROS MESES.... DESDE EL TERCER MES A $300.000.-

HOME STUDIO RECIEN RENOVADO - ENTREGA INMEDIATA

MARAVILLOSA VISTA HACIA LA CORDILLERA

A PASOS DE METRO CAMINO AGRICOLA

HOME STUDIO ILUMINADO Y BIEN DISTRIBUIDO (AMPLIO VENTANAL)

2 CLOSET INCLUÍDOS

1 BAÑO CON TINA

COCINA TOTALMENTE EQUIPADA Y FUNCIONAL

TERMO ELECTRICO PARA AGUA CALIENTE (TU CONTROLAS EL CONSUMO)

ESPACIO PARA LAVADORA.

1 BODEGA

EXCELENTE CONECTIVIDAD A 3 MIN DEL METRO Y TRASPORTE PUBLICO FUERA DEL EDIFICIO

ARRIENDO $330.000.- PESOS (SE RECIBEN OFERTAS)

EDIFICIO CUENTA CON:

AREAS VERDES - GIMNASIO - SALA DE EVENTOS - CANCHA MULTIFUNCIONAL - QUINCHO - PISCINA - LAVANDERÍA - CONSERJERIA 24/7 - EXCELENTE SEGURIDAD

REQUISITOS:

TITULAR Y CODEUDOR:

DEPENDIENTES: CARNET DE IDENTIDAD - CERTIFICADO ULTIMAS 12 COTIZACIONES - CONTRATO DE TRABAJO INDEFINIDO O CERTIFICADO LABORAL QUE INDIQUE ANTIGUEDAD - ULTIMAS 6 LIQUIDACIONES DE SUELDO - INFORME COMERCIAL (DICOM) - CERTIFICADO DE ANTECEDENTES.

INDEPENDIENTES: 2 ULTIMAS RENTAS F22 - 6 ULTIMOS IVA F29 - RESPALDO DE BOLETAS DE HONORARIOS O FACTURACIÓN (SEGUN SEA EL CASO) - INFORME COMERCIAL (DICOM).

SE PIDE: MES DE ARRIENDO ANTICIPADO $330.000.- GARANTIA $330.000.- MÁS 50% COMISIÓN CORRETAJE $165.000.-.-

Gastos comunes aproximados: **$50.000**

Más características

Orientación: **Oriente**

Barrio:
Metro (3 min)
Colegios (5 min)
Supermercado (5 min)
Clínicas (5 min)
Ciclovía (3 min)
Comercio (2 min)
Comisaría (7 min)
Estación de servicios (3 min)
Locomoción colectiva (2 min)
Parques (4 min)

- Admite mascotas
- Agua potable
- Alcantarillado
- Ascensor
- Bodega
- Calefacción Central
- Gimnasio
- Home Office
- Juegos Infantiles
- Lavandería
- Luz electrica
- Piscina
- Quincho
- Sala de reuniones
- Salón de eventos
- Walk-in closet