UF **13.800** / $**541.305.000**

VALLE DEL MAR

5 dormitorios

1 dormitorios en suite

5 baños

2 estacionamientos

179 m² construidos

302 m² terreno

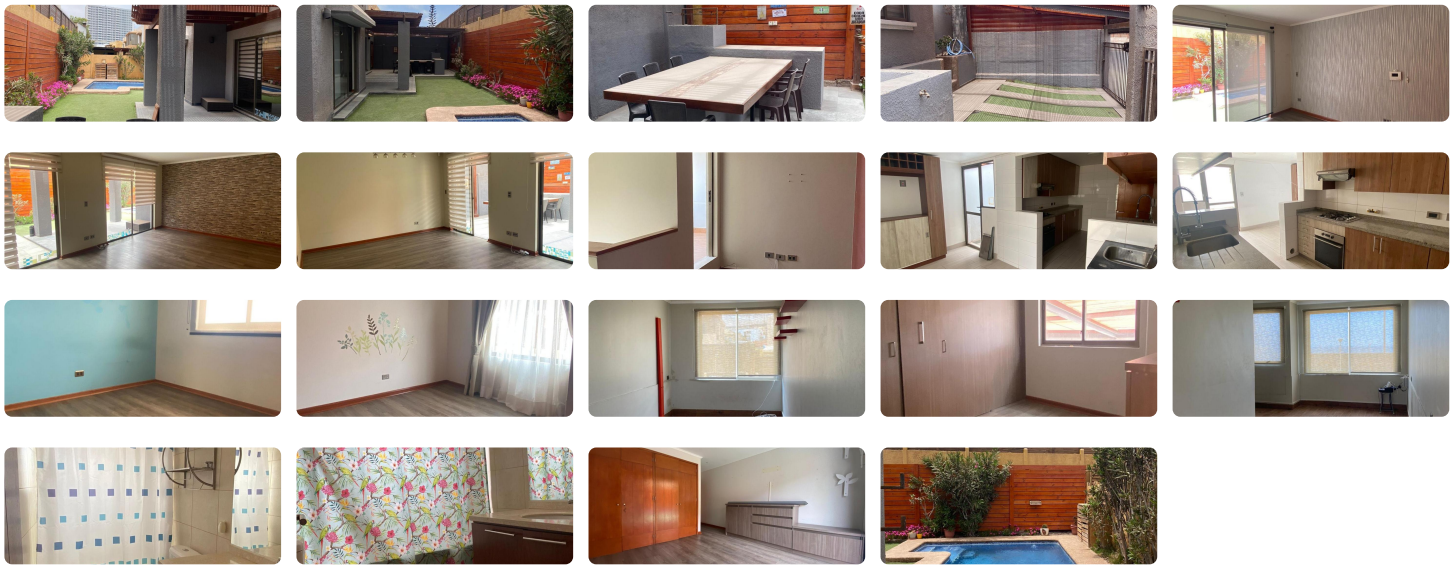

Excelente Oportunidad! Hermosa Casa con piscina en Venta con 302 mts de superficie y 179 mts construidos en Valle del Mar, Antofagasta

CASA CONSTA :

Interior:

5 habitaciones, 1 en suite

3 baños y 1 medio baño

Cocina cerrada, amoblada y equipada

Hall de acceso

Living comedor

Sala de estar

Lavandería

Habitación de servicio

Comedor de diario

Bodega

Alarma

Exterior:

2 Estacionamientos cubiertos

2 Terrazas

Antejardín

Patio

Piscina

Quincho

179 construidos/ 302 terreno

VALOR VENTA 13.800 UF

Gastos comunes aproximados: **$0**

Contribuciones aproximadas: **$0**

Más características

Pisos: **2**	**Barrio:** Metro (1 min) Colegios (1 min) Supermercado (5 min) Clínicas (15 min) Ciclovía (1 min) Comercio (10 min) Comisaría (15 min) Estación de servicios (15 min) Locomoción colectiva (1 min) Parques (1 min)	Agua potable Alarma Alcantarillado Baño de servicio Bodega Home Office	Logia Loza Radiante Luz electrica Piscina Quincho