UF **6,7** / $**260.000**

BLANCO GARCES CON ECUADOR

1 dormitorios

1 baños

36 m² construidos

2 m² terraza

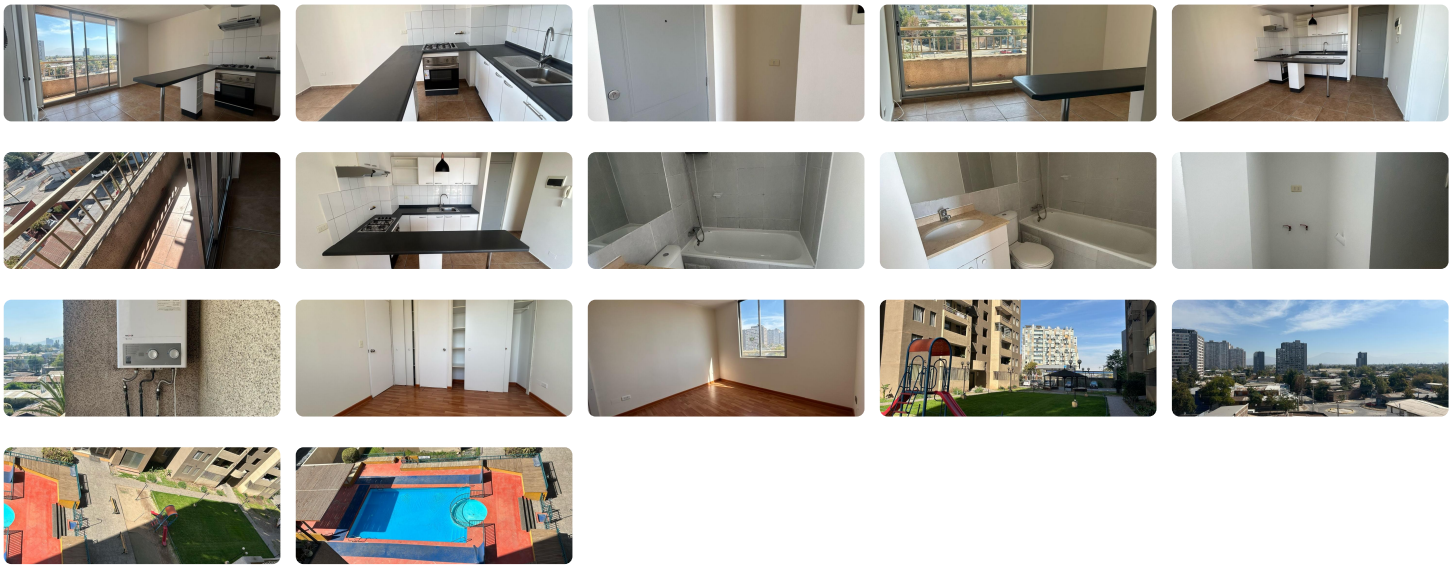

Se arrienda departamento 1D1B, ubicado en 6to. piso. Arriendo mensual $260.000 más gastos comunes.

Departamento con balcón, baño en dormitorio, conexión a lavadora y espacios bien utilizados.

Excelente ubicación y conectividad, cercano a metro Ecuador, Alameda, sector residencial, colegios, clínicas, teletón, entre otros lugares de interés.

Para arrendar necesitas acreditar 3 veces ingresos en relación al canon del arriendo (se puede complementar) y buen comportamiento comercial de las personas que acrediten.

Contáctanos al +56928183815 en PasminoPropi con gusto atenderemos todas tus consultas, ¡te esperamos!!

Gastos comunes aproximados: **$55.000**

Más características

Orientación: **Poniente**
Año construcción: **2020**

Barrio:
Metro (10 min)
Colegios (10 min)

- Admite mascotas
- Agua potable
- Lavandería
- Luz electrica

	Supermercado (10 min) Clínicas (15 min) Ciclovía (10 min) Comercio (10 min) Comisaría (10 min) Estación de servicios (5 min) Locomoción colectiva (5 min) Parques (15 min)	✔ Alcantarillado ✔ Ascensor ✔ Gimnasio	✔ Piscina ✔ Quincho ✔ Salón de eventos