UF **7,9** / $**310.000**

NNUEVA UNO CON DEPARTAMENTAL

1 dormitorios

1 baños

34 m² construidos

3 m² terraza

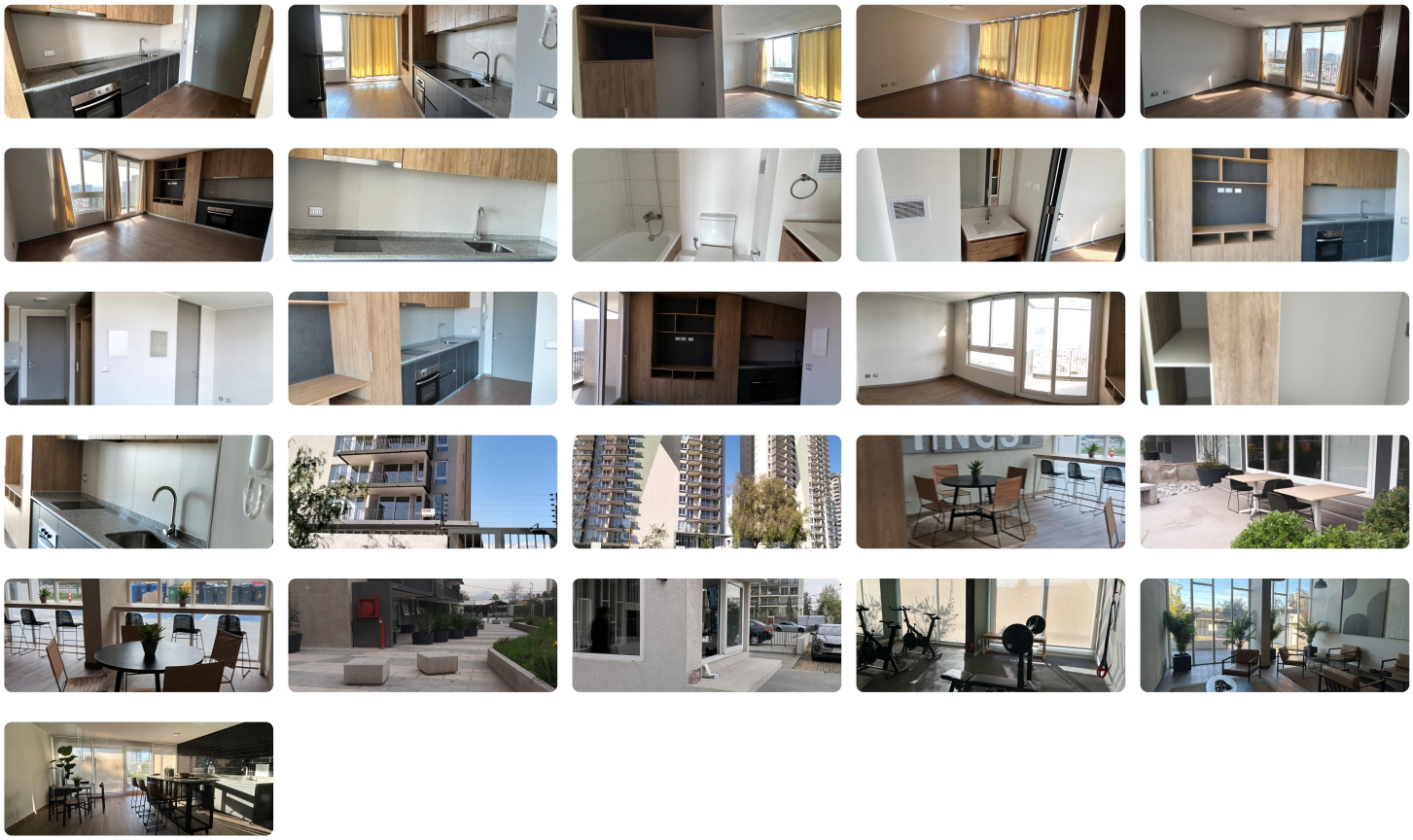

Se arrienda Homestudio nuevo, ubicado en piso 7 torre B, arriendo mensual $310.000 más gastos comunes de aprox. $48.000.

Excelente ubicación y conectividad, a pasos de Clínica Bupa, Intégramedica, Mall Plaza Vespucio, Supermercado Líder, así como lugares de estudio y entretenimiento como restaurantes, cines, áreas verdes, gimnasios, multícanchas e incluso al Estadio puedes llegar caminando.

Comunidad cuenta con : Salón común, Gimnasio, Lavandería, Bicicleteros, 2 ascensores por Edificio, zona de reciclaje, etc.

Para arrendar necesitas acreditar 3 veces ingresos en relación al canon del arriendo (se puede complementar) y buen comportamiento comercial de las personas que acrediten.

“PAGAS LA GARANTIA HASTA EN 6 CUOTAS SIN INTERESES”

Contáctanos al +56928183815 en PasminoPropi con gusto atenderemos todas tus consultas, ¡te esperamos!!

Gastos comunes aproximados: **$48.000**

Más características

Orientación: **Poniente**
Año construcción: **2024**

Barrio:
Metro (12 min)
Colegios (15 min)
Supermercado (10 min)
Clínicas (8 min)
Ciclovía (5 min)
Comercio (10 min)
Comisaría (15 min)
Estación de servicios (10 min)
Locomoción colectiva (10 min)
Parques (15 min)

- Admite mascotas
- Agua potable
- Alcantarillado
- Ascensor
- Gimnasio
- Lavandería
- Luz electrica
- Quincho
- Sala de reuniones
- Salón de eventos
- Walk-in closet