UF **13,3** / $**520.000**

GUILLERMO MANN CON MARATHON

2 dormitorios

1 baños

1 estacionamientos

58 m² construidos

3 m² terraza

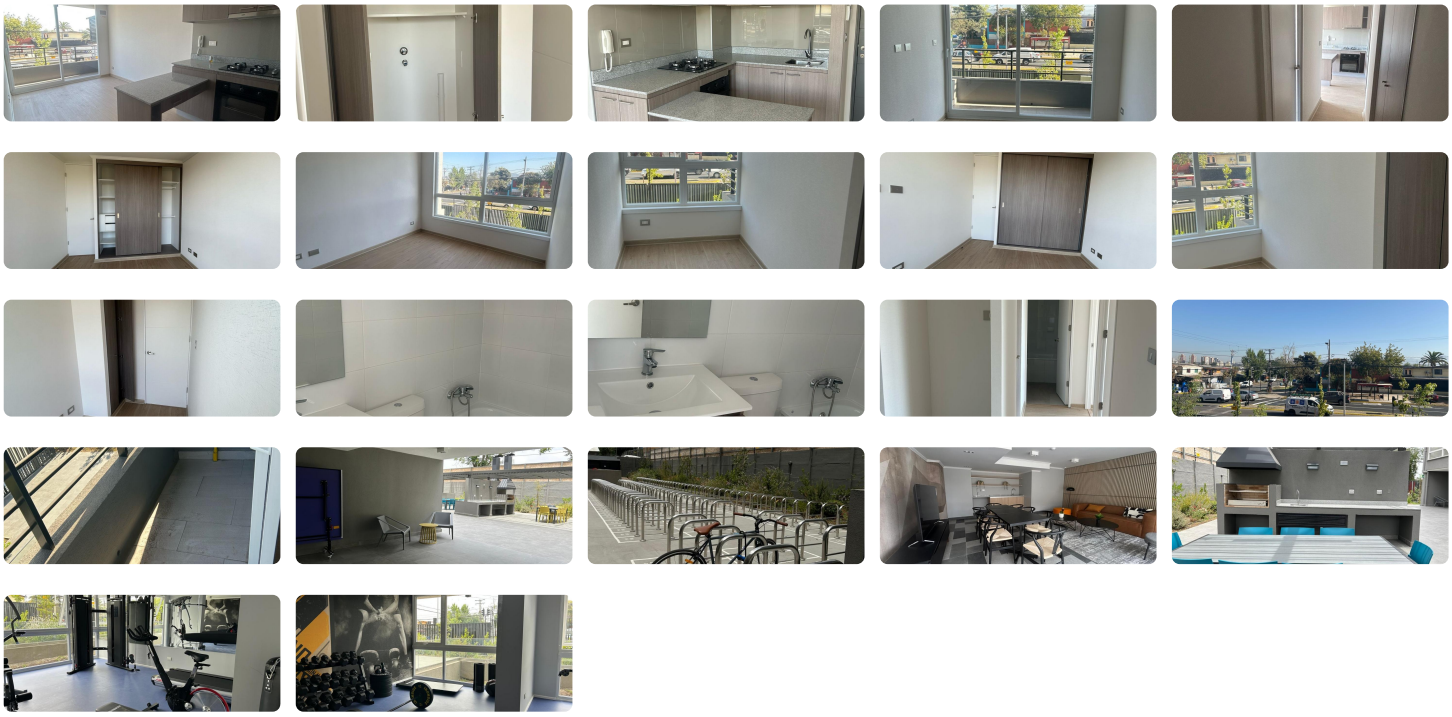

Se arrienda hermoso departamento nuevo de 2D1B más estacionamiento y bodega, en excelente ubicación, Guillermo Mann 1751 piso 2, arriendo mensual $520.000 gastos comunes aprox. de $100.000.-

Características y terminaciones: ventanas termopanel, eléctrico, cocina con mesón de granito, horno y encimera a gas, grifería negra, y diversos espacios de almacenaje, Conexión a lavadora.

Equipamiento comunitario: hall de entrada, gimnasio, salón gourmet, quinchos, bicicleteros, Cowork entre otros espacios comunitarios

PUEDES PAGAR LA GARANTIA HASTA EN 6 CUOTAS SIN INTERESES.

Para arrendar necesitas acreditar 3 veces ingresos en relación al canon del arriendo y tener buen comportamiento comercial (Dicom) también puedes complementar.

No lo dudes mas y contáctanos al +56928183815 en PASMINOPROPI estaremos feliz de atenderte y aclarar todas tus dudas...te esperamos!!

Gastos comunes aproximados: **$100.000**

Más características

Orientación: **Norte**
Año construcción: **2024**

Barrio:
Metro (15 min)
Colegios (10 min)
Supermercado (15 min)
Clínicas (20 min)
Ciclovía (10 min)
Comercio (15 min)
Comisaría (5 min)
Estación de servicios (10 min)
Locomoción colectiva (5 min)
Parques (15 min)

- Admite mascotas
- Agua potable
- Alcantarillado
- Ascensor
- Bodega
- Gimnasio
- Lavandería
- Luz electrica
- Quincho
- Salón de eventos
- Walk-in closet