UF **25,5** / $**1.000.000**

Santa Regina

3 dormitorios

1 dormitorios en suite

2 baños

10 estacionamientos

150 m² construidos

1200 m² terreno

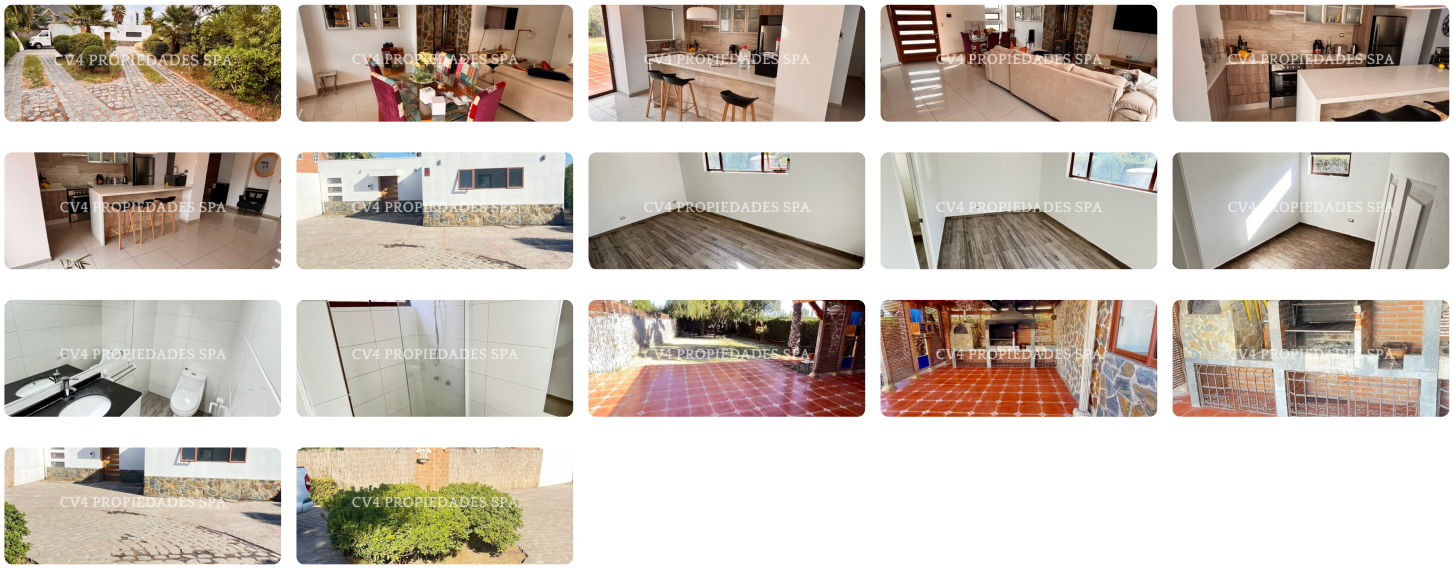

Cv4 Propiedades SpA arrenda casa estilo Mediterráneo en Calera de Tango aproximadamente en paradero 10 de Camino a Lonquén cuenta con lo siguiente:

Parcela de 1200 Mt2

150 construidos

3 Dormitorios

2 Baños (uno en Suite) con fosa

Luz con marcador independiente

Agua de pozo (se solicita a vecino) tiene medidor

Living-comedor amplio

Calefacción a leña

Quincho

Amplio Patio con Jardines

comisión del corredor del 50% del canon de arriendo

Dudas o consultas al WhatsApp +56997128899, a nuestro correo cv4propiedades@gmail.com.

Gastos comunes aproximados: **$10.000**

Más características

Orientación: **Norte** Pisos: **1** Año construcción: **2025**	**Barrio:** Metro (1 min) Colegios (1 min) Supermercado (1 min) Clínicas (1 min) Ciclovía (1 min) Comercio (1 min) Comisaría (1 min) Estación de servicios (1 min) Locomoción colectiva (1 min) Parques (1 min)	Agua de pozo	Luz electrica