Increible Casa de 170 m2 para uso Comercial en Jose Joaquin Perez! a minutos del Hospital nuevo Hospital de Coquimbo!

UF **30,6** / $**1.200.000**

Peñuelas Coquimbo

- 4 dormitorios
- 1 dormitorios en suite
- 3 baños
- 3 estacionamientos
- 170 m² construidos
- 200 m² terreno

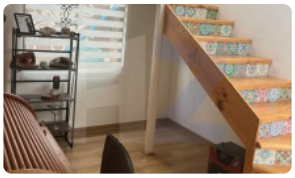

GlobalBrokers

Increible Casa de 170 m2 para uso Comercial en Jose Joaquin Perez! a minutos del Hospital nuevo Hospital de Coquimbo!

SE ARRIENDA: Casa para uso Comercial en José Joaquín Pérez, Peñuelas.

José Joaquín Pérez 4176, Rosario peñuelas.

Esta increíble propiedad en arriendo está ubicada en Avenida José Joaquín Pérez, reconocida por su alta actividad comercial. Con un acceso privilegiado y una ubicación ideal, esta propiedad ofrece el entorno perfecto para tu negocio. Con un total de 120m2, cuenta con cinco oficinas espaciosas 3 en el primer piso, 2 en el 2do, tres baños para la comodidad de tus empleados y clientes, así como un portón automático y un amplio estacionamiento privado para garantizar la seguridad y facilidad de acceso.

Además, los amplios espacios interiores se complementan con zonas verdes muy bien cuidadas, proporcionando un entorno agradable y profesional. Ya sea para una oficina corporativa, consultorios médicos, o cualquier otro negocio, esta propiedad ofrece la versatilidad y comodidades necesarias para adaptarse a tus necesidades empresariales.

Su ubicación garantiza una alta visibilidad para posibles clientes. Fácil acceso desde y hacia las principales vías de la ciudad, lo que la convierte en una oportunidad única para establecer y hacer crecer tu negocio.

Oportunidad para llevar tu empresa al siguiente nivel en un entorno comercial de primer nivel en Peñuelas

Características de la propiedad:

- 120 m2
- 5 oficinas en total
- 3 baños
- Cocina ampliada
- Portón de acceso vehicular automático
- Estacionamiento privado
- Terraza
- Jardín, en excelente estado y cuidado

Valor:

Valor arriendo: 1.200.000

Valor Comisión: 50%

Para agendar visita, Consultar uso de suelo, consultas o mas información, comunícate con nosotros!

Estaremos emocionados de mostrarte todo lo que esta propiedad y su ubicación tienen para ofrecer.

Gastos comunes aproximados: **$0**

Más características

GlobalBrokers

Increible Casa de 170 m2 para uso Comercial en Jose Joaquin Perez! a minutos del Hospital nuevo Hospital de Coquimbo!

Barrio:
Metro (0 min)
Colegios (5 min)
Supermercado (3 min)
Clínicas (5 min)
Ciclovía (2 min)
Comercio (1 min)
Comisaría (7 min)
Estación de servicios (7 min)
Locomoción colectiva (0 min)
Parques (2 min)

- Logia
- Sala de estar
- Dormitorio y Baño de servicio
- Agua potable
- Alcantarillado
- Luz electrica
- Admite mascotas

- Alcantarillado
- Luz electrica
- Admite mascotas
- Logia
- Sala de estar
- Dormitorio y Baño de servicio
- Agua potable