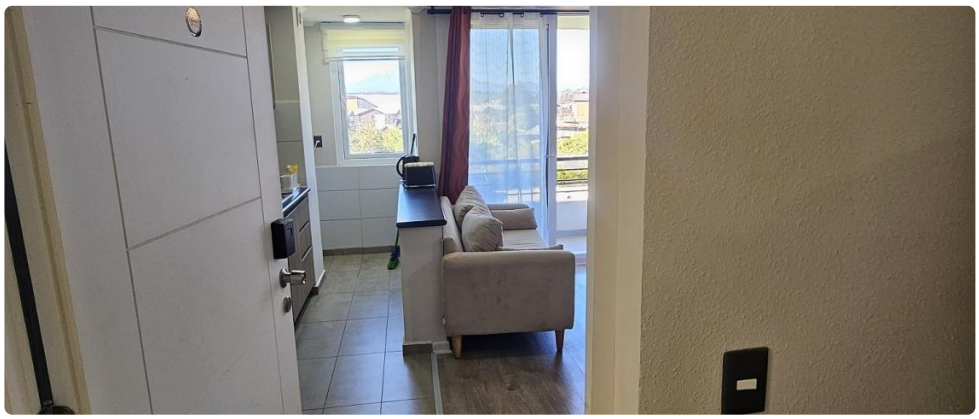

UF **11,5** / $**450.000**

CONDOMINIO MIRADOR AL VOLCÁN

2 dormitorios
1 baños
1 estacionamientos
47 m² construidos
7 m² terraza

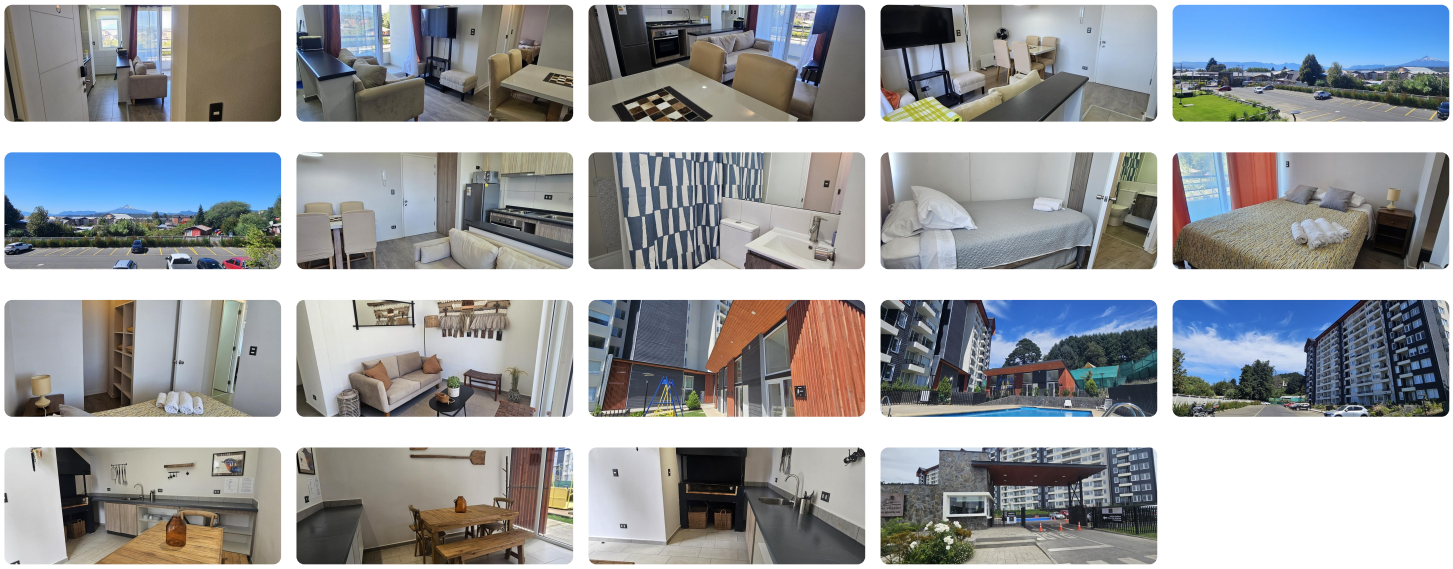

VALMANIC ARRIENDA **HASTA DICIEMBRE**, ACOGEDOR, CÓMODO DEPARTAMENTO AMOBLADO, EMPLAZADO EN UN SEGUNDO PISO, VISTA INMEJORABLE AL VOLCÁN Y LAGO VILLARRICA, 2 ASCENSORES POR TORRE, UBICADO EN UN LUGAR PRIVILEGIADO A PASOS DEL CENTRO DE VILLARRICA Y CERCANO A TODO LO QUE NECESITAS DÍA A DÍA.

Características:

- Departamento Nº 203A de 2 Dormitorios y 1 Baño + Estacionamiento Subterráneo Nº 203
- Superficie Interior: 39,99 m2
- Superficie Terraza 1: 2,84 m2, Terraza 2: 3,43 m2
- Total: 46,16 m2
- Living Comedor con Cocina Integrada, Encimera, Horno y Termo Eléctrico.
- Ventanas de PVC y Cristal Termopanel.
- Piso Fotolaminado en Living, Comedor y Dormitorios.
- Cerámica en Cocina, Logia y Terraza.
- Cuenta con Quinchos independientes, Amplia Piscina y Juegos Infantiles.
- Portería con Acceso Controlado 24 horas.
- Dirección: Estación 505, Villarrica, Araucanía
- Condiciones: Mes de Arriendo + Mes de Garantía y Comisión del 50% valor arriendo.
- **Renta Mínima Requerida** $ 1.350.000 Líquido Mensual

Valor Arriendo $ 450.000 Mensuales (NO Incluye el Gasto Común)

Gastos comunes aproximados: **$65.000**

Más características

Orientación: **Oriente**
Año construcción: **2023**

Barrio:
Colegios (1 min)
Supermercado (3 min)
Clínicas (3 min)
Ciclovía (1 min)
Comercio (3 min)
Comisaría (3 min)
Estación de servicios (3 min)
Locomoción colectiva (1 min)
Parques (5 min)

- Agua potable
- Alcantarillado
- Amoblado
- Ascensor
- Juegos Infantiles
- Lavandería
- Luz electrica
- Piscina
- Quincho