UF **13.500** / $**529.888.500**

Casa Grande

5 dormitorios

1 dormitorios en suite

4 baños

3 estacionamientos

150 m² construidos

415 m² terreno

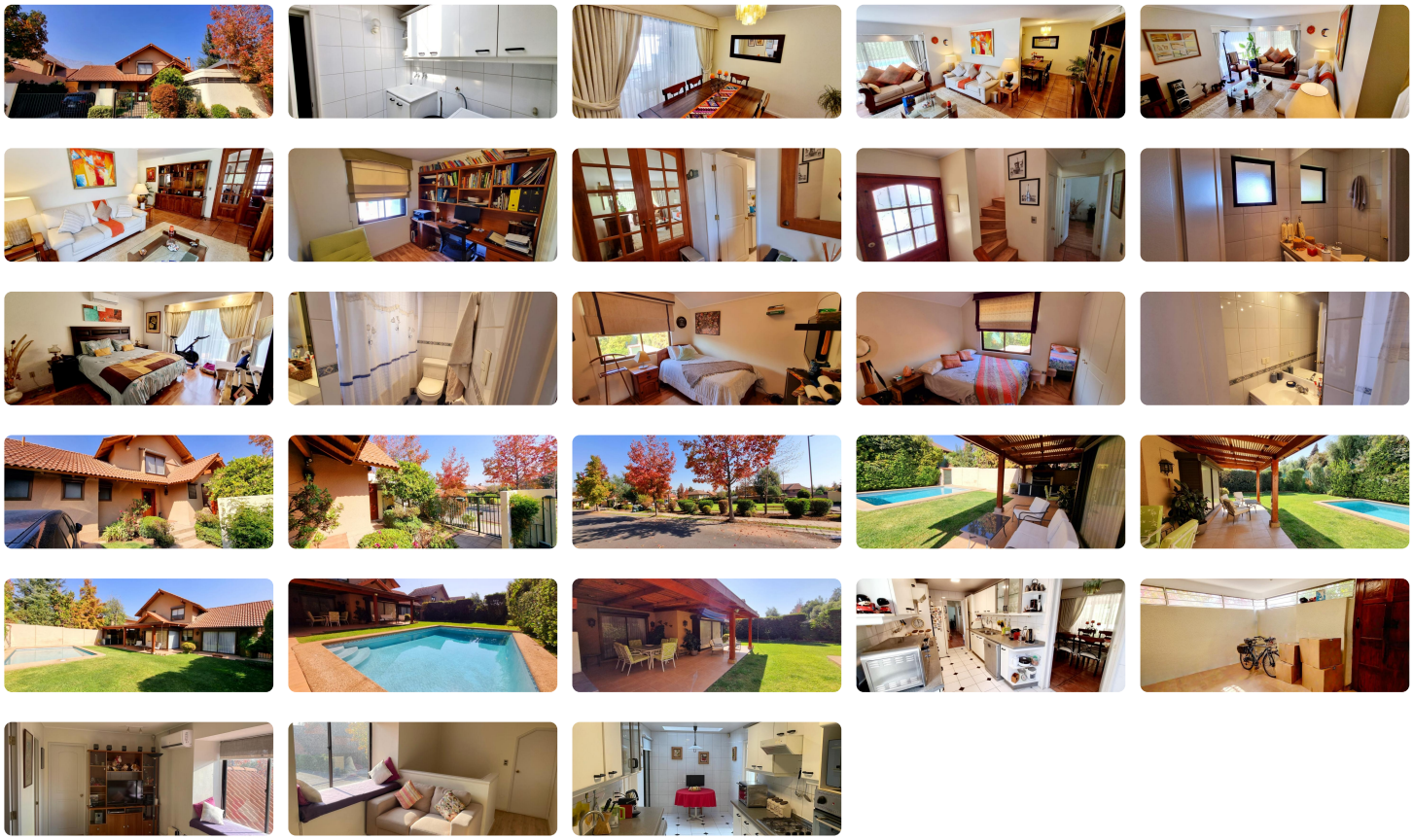

Con una arquitectura que combina hormigón y madera, esta elegante propiedad de 5 dormitorios y 4 baños destaca por su diseño moderno con toques clásicos, techos altos y ventanales que llenan de luz natural cada espacio.

Ubicada en un consolidado condominio con acceso controlado, ofrece excelente conectividad y cercanía a supermercados, colegios, universidades, centros comerciales y áreas verdes.

En su interior encontrarás una amplia sala de estar, comedor y cocina gourmet equipada, además de lavandería, dormitorio de servicio en suite y una lujosa suite principal con walk-in closet. Incluye también una sala de estudio con escritorio de raulí, dos dormitorios adicionales en el segundo piso, sala de estar, baño completo y bodega.

El exterior cuenta con jardín iluminado, piscina, terraza de pino oregón, quincho, riego automático, portón eléctrico, estacionamiento para dos autos y focos con temporizador. La propiedad incluye persianas metálicas automáticas, calefacción por losa radiante en ambos pisos y una sala multiuso.

Gastos comunes aprox: $90.000. Una oportunidad única para vivir con estilo, seguridad y confort en uno de los mejores sectores de Peñalolén.

Gastos comunes aproximados: **$89.998**

Contribuciones aproximadas: **$400.000**

Más características

Orientación: **Oriente**
Pisos: **2**
Año construcción: **2003**

- Agua potable
- Alarma
- Alcantarillado
- Baño de servicio
- Bodega
- Calefacción Central
- Home Office
- Logia
- Loza Radiante
- Luz electrica
- Piscina
- Quincho
- Walk-in closet