UF **6.700** / $**263.189.400**

LAS CONDES

2 dormitorios

1 baños

3 estacionamientos

82 m² construidos

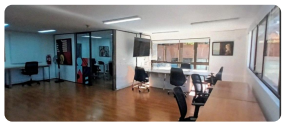
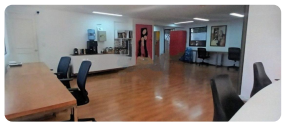

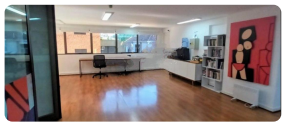

EXCELENTE OFICINA EN VENTA - METRO EL GOLF - LAS CONDES

****Precio incluye 3 estacionamientos ****

Precio oferta 6.600 UF (hasta abril 2025)

Ubicado en:

La Pastora N° 121. OF Comuna Las Condes

Santiago - Región Metropolitana - Valor Venta **UF 6.700.-**

A pocos pasos de locomociones colectivas

A minutos metros el Golf, Tobalaba, Alcántara L1

A minutos de avenidas centrales Apoquindo e Isidora Goyenechea

A pasos de Mall Plaza y Falabella entre otros

A minutos de Plaza el Golf y Plaza Loreto

* 1 Planta libre
* 2 Privados
* 1 Baños
* 3 Estacionamientos Subterraneos
* 1 Bodega
* Calefacción Eléctrica
* Conserje 24 / 7

Superficies: 82 m² total

Ideal para equipo de oficinas comerciales

Promedio: Gastos comunes $400.000.- / Contribuciones $380.000.-

Contactos:

C & C Consultores Legal - Bróker Asociados

Alejandro Carrasco : 22 705 00 84 – 56 9 7425 77 10

Úrzula Belmar : 22 705 00 84 – 56 9 9801 63 28

Fernando Carrasco : 22 705 00 84 – 56 9 6151 14 82

E-mail: cychomepropiedades@gmail.com / asesorías.ventas.servicios@gmail.com corredordepropiedadesfernando.c@gmail.com

Coordine su visita, se aceptan propuestas serias no dude en consultarnos.-

Gastos comunes aproximados: **$400.000**

Contribuciones aproximadas: **$380.000**

Más características

Orientación: **Nororiente**	**Barrio:** Metro (5 min) Colegios (10 min) Supermercado (10 min) Clínicas (10 min) Ciclovía (5 min) Comercio (9 min) Comisaría (15 min) Estación de servicios (15 min) Locomoción colectiva (5 min) Parques (8 min)	Agua potable Alcantarillado Ascensor Bodega	Calefacción Central Luz electrica Sala de estar