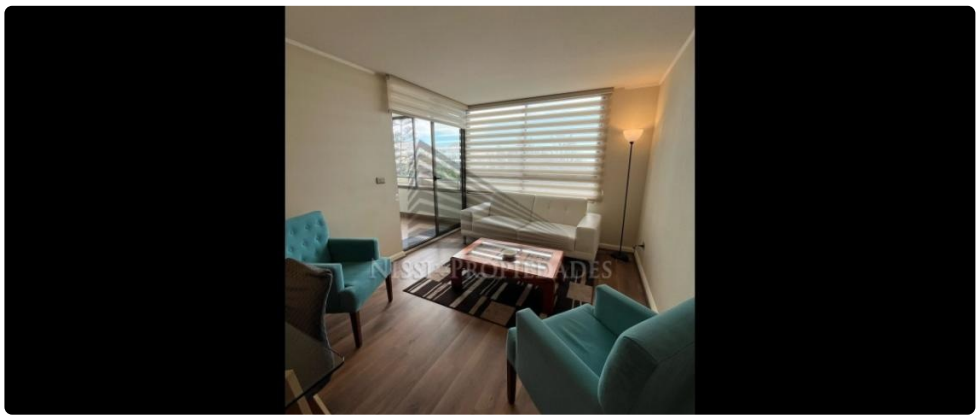

UF **22,9** / $**900.000**

Sector sur de Antofagasta.

2 dormitorios

1 dormitorios en suite

2 baños

1 estacionamientos

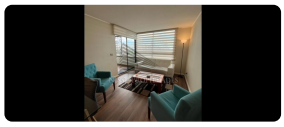

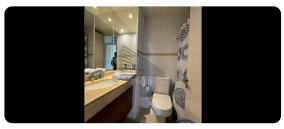

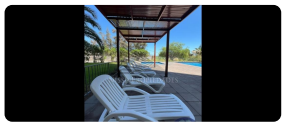

Se arrienda departamento amoblado en Antofagasta, sector sur.

Consta de 2 dormitorios, 2 baños, cocina, living comedor, balcón, estacionamiento y bodega. Además, el condominio cuenta con piscina, quincho, gimnasio, salón de eventos y parque central. Sector hermoso y muy tranquilo, a pasos de supermercado, colegio, farmacia, locales de comida, etc.

Valor arriendo: $900.000 + gasto común ($100.000 aprox.)

Fono contacto: +56 9 7706 1530

Correo: claudia@nissipropiedades.cl

NISSI Propiedades Spa

• Compra y venta propiedades.

• Gestión de arriendo de propiedades.

• Administración de propiedades.

• Protocolización de contratos, promesas y escrituras.

• Asesoría legal.

#departamento #apartamento #Antofagasta #alquiler #inmuebles #propiedades #Arriendo #propiedadesenarriendo

---

Gastos comunes aproximados: **$100.000**

Más características

Orientación: **Poniente**	**Barrio:** Colegios (1 min) Supermercado (1 min) Comercio (1 min) Comisaría (1 min) Locomoción colectiva (1 min) Parques (1 min)	✓ Admite mascotas ✓ Agua potable ✓ Amoblado ✓ Ascensor ✓ Bodega ✓ Gimnasio ✓ Juegos Infantiles ✓ Lavandería	✓ Logia ✓ Luz electrica ✓ Piscina ✓ Quincho ✓ Sala de estar ✓ Sala de reuniones ✓ Salón de eventos ✓ Salón de niños