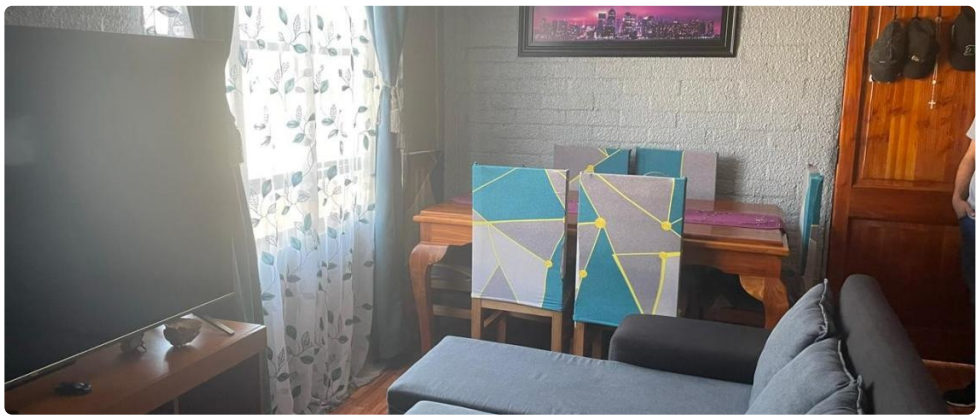

UF **967,4** / $**38.000.000**

Los Andes

2 dormitorios

1 baños

45 m² construidos

Hermoso departamento, 2 dormitorios 1 baños, todo remodelado, baño, cocina, dormitorios, en muy buenas condiciones, se encuentra cerca de colegios, supermercados, comercio, en muy buen estado, listo para vivir.

Más características

Orientación: **Poniente**
Año construcción: **2000**

Barrio:
Metro (5 min)
Colegios (5 min)
Supermercado (5 min)
Clínicas (3 min)
Ciclovía (5 min)
Comercio (5 min)
Comisaría (5 min)
Estación de servicios (5 min)
Locomoción colectiva (5 min)
Parques (5 min)