UF **40,8** / $**1.600.000**

SANTA ROSA

4 dormitorios

1 dormitorios en suite

3 baños

4 estacionamientos

295 m² construidos

5000 m² terreno

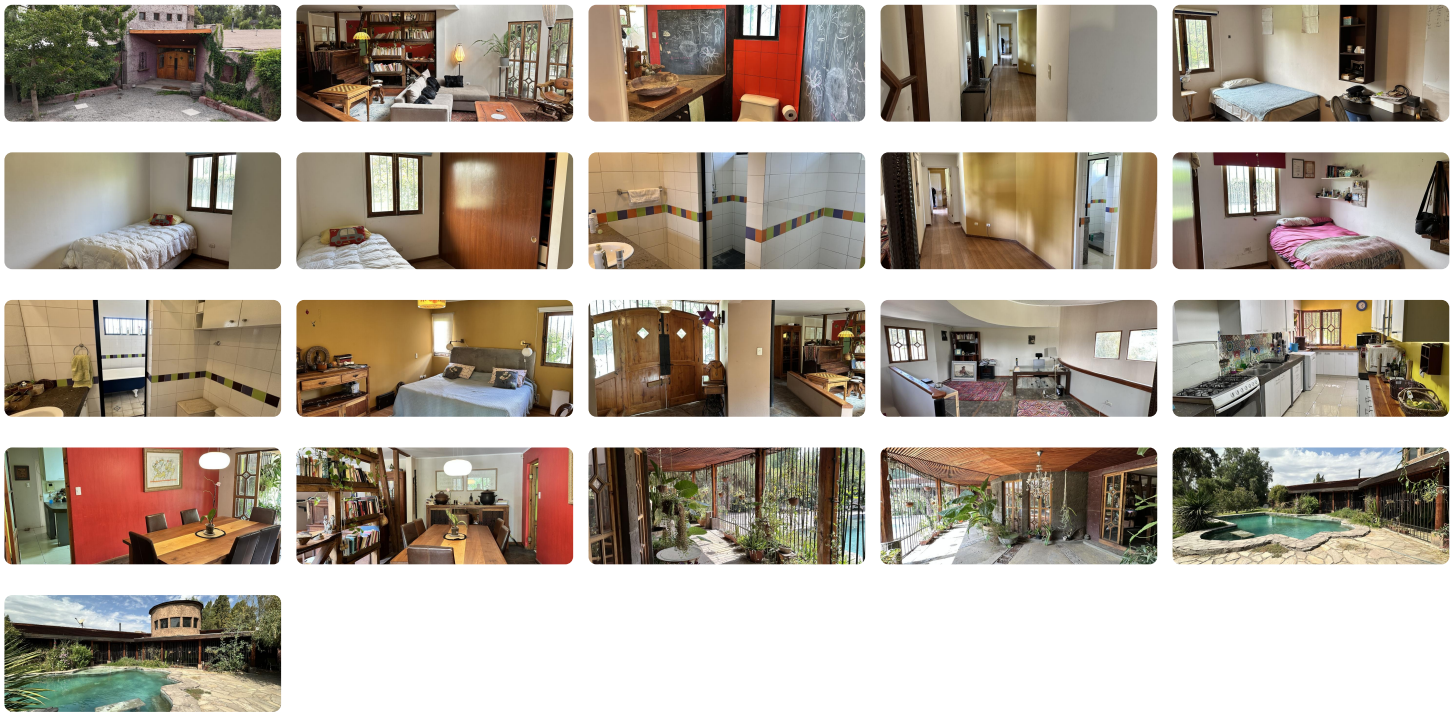

## Arriendo Parcela con Casa Sólida y Equipamiento Completo – Ideal para Vivir con Comodidad y Espacio

**Superficie construida:** 295 m²

**Tipo de construcción:** Albañilería sólida

**Entorno tranquilo y natural, ideal para familias o quienes buscan vivir fuera del ruido urbano.**

Esta espectacular casa ubicada en una amplia parcela destaca por su diseño funcional, sus materiales nobles y una excelente distribución interior y exterior, pensada para disfrutar de la vida en familia con todas las comodidades.

# Características principales:

- Dormitorio principal en suite con walk-in closet
- 3 dormitorios adicionales con clósets
- Baño completo y baño de visitas
- Living amplio y luminoso
- Comedor con salida directa a terraza

- Cocina tradicional
- Pieza de servicio con baño completo
- Gimnasio independiente
- Gran loggia interior con bodega
- Estufa a parafina

## Segundo piso:

- Oficina espaciosa, ideal para trabajo remoto o estudio
- Piso de cemento afinado de bajo mantenimiento

## Exterior completamente equipado:

- Piscina ideal para el verano
- Quincho amplio y techado para reuniones
- Bodegas para almacenamiento
- Estacionamiento techado
- Pilares exteriores en roble y ventanas de madera nativa

## Servicios e instalaciones:

- Agua potable para el consumo doméstico
- Pozo de 18 metros para riego
- Conectividad a servicios básicos

---

**Una propiedad de gran nivel, pensada para quienes buscan calidad de vida, espacios generosos y un entorno natural único.**

**Disponible para arriendo inmediato.**

Contáctanos para más información y coordinar una visita.

**Terraverde Propiedades**

Desde 1998, conectando personas con su lugar ideal.

---

## Más características

| | | |
|---|---|---|
| Pisos: **2** | Agua potable<br>Logia | Luz electrica<br>Piscina |