UF **7,7** / $**300.000**

Los Andes Violeta Parra con Gral. Velásquez

1 dormitorios

1 baños

40 m² construidos

3 m² terraza

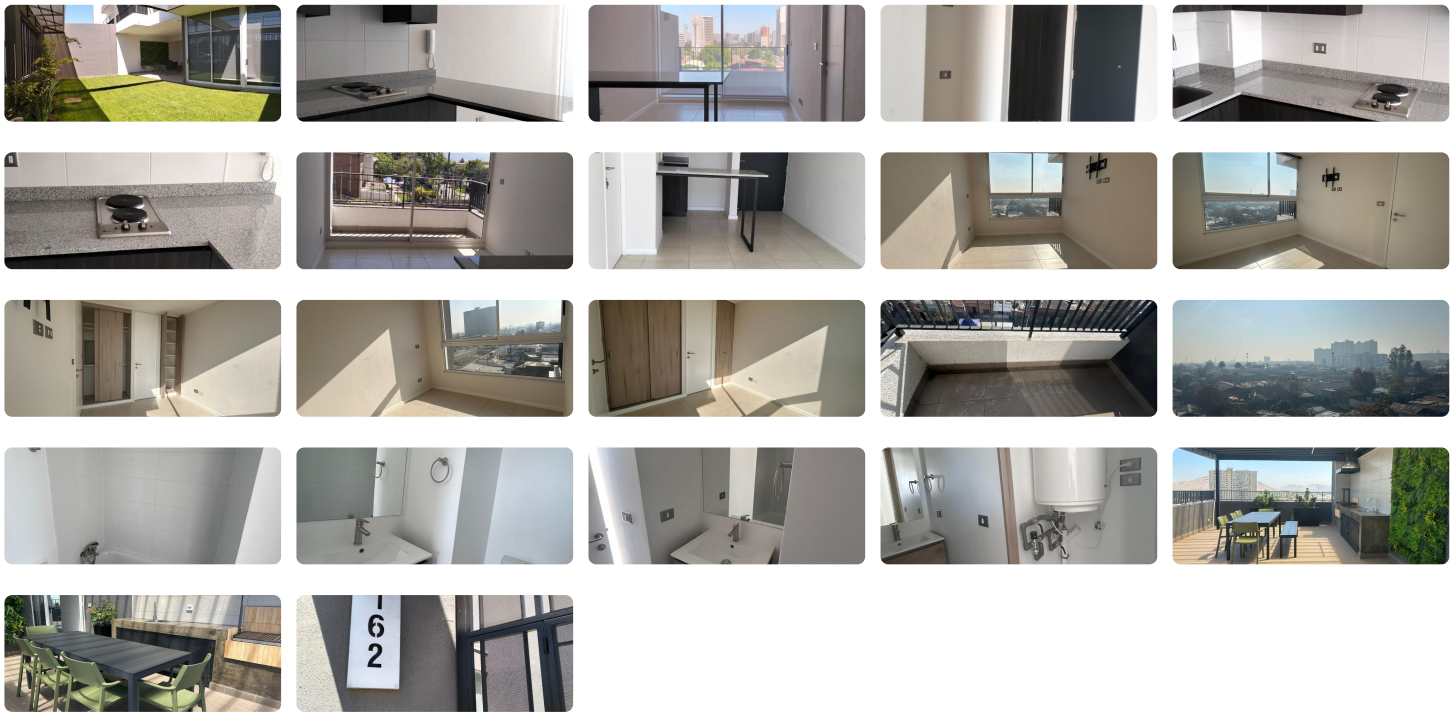

Se arrienda departamento de 1D1B nuevo con conexión a lavadora y termo para el agua caliente, ubicado en 4to. piso con vista despejada, arriendo mensual $300.000 más gastos comunes de aprox. $89.000.

Excelente ubicación y conectividad, a 10 minutos de metro Gruta Lourdes, supermercados, colegios, comercio, clínicas, entre otros lugares de interés.

Áreas comunes: – Salón común y Quinchos Estacionamiento de visitas - acceso controlado 24-7.

Para arrendar necesitas **acreditar 3 veces ingresos en relación al canon del arriendo** (se puede complementar) y **buen comportamiento financiero** de las personas que acrediten.

"PAGAS LA GARANTIA HASTA EN 6 CUOTAS SIN INTERESES"

Contáctanos al **+56928183815 en PasminoPropi** con gusto atenderemos todas tus consultas, ¡te esperamos!!

Gastos comunes aproximados: **$89.000**

Más características

Orientación: **Norte** Año construcción: **2024**	**Barrio:** Metro (10 min) Colegios (15 min) Supermercado (10 min) Clínicas (15 min) Ciclovía (5 min) Comercio (10 min) Comisaría (10 min) Estación de servicios (5 min) Locomoción colectiva (5 min) Parques (15 min)	Agua potable Alcantarillado Ascensor	Luz electrica Quincho Salón de eventos