Se Arrienda Depto En Calle San Petersburgo Comuna San Miguel

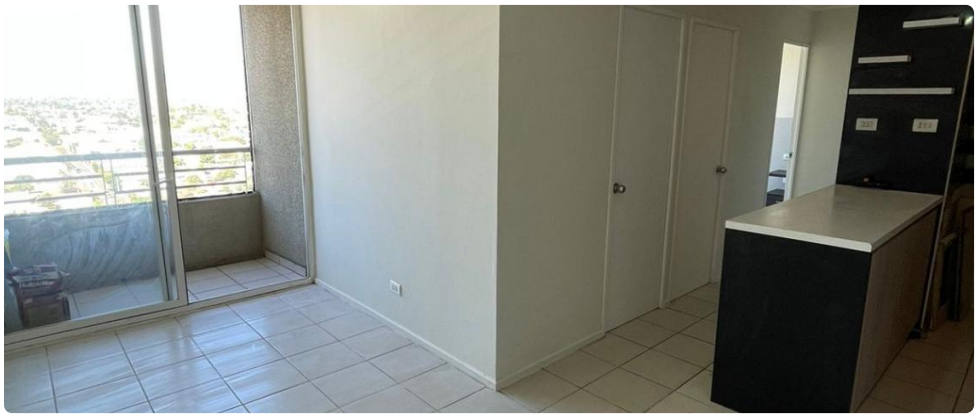

UF **9,4** / $**370.000**

lo ovalle

3 dormitorios

0 dormitorios en suite

1 baños

0 estacionamientos

50 m² construidos

2 m² terraza

Se arrienda cómodo departamento de 3 dormitorios y 1 baño, con cocina americana equipada con encimera, campana y conexión para lavadora. Espacios bien distribuidos y excelente iluminación natural.

Ubicado en condominio con las siguientes áreas comunes:

- Piscina
- Lavandería
- Quinchos
- Parque infantil
- Áreas verdes
- Salón de eventos

 Disponibilidad: A partir del Lunes 16/06

 No se aceptan mascotas

 Contacto:Sandra Larrazabal / +56950241456

 Email: slarrazabal@inmobiliariasanmiguel.cl

Gastos comunes aproximados: **$85.000**

GlobalBrokers

Se Arrienda Depto En Calle San Petersburgo Comuna San Miguel

Más características

Orientación: **Oriente**	**Barrio:** Metro (10 min) Colegios (6 min) Supermercado (10 min) Clínicas (15 min) Ciclovía (0 min) Comercio (10 min) Comisaría (15 min) Estación de servicios (8 min) Locomoción colectiva (2 min) Parques (10 min)	Agua potable Alcantarillado Ascensor Juegos Infantiles Lavandería Luz electrica	Piscina Quincho Sala de reuniones Salón de eventos Salón de niños