Arriendo depto San Isidro 151

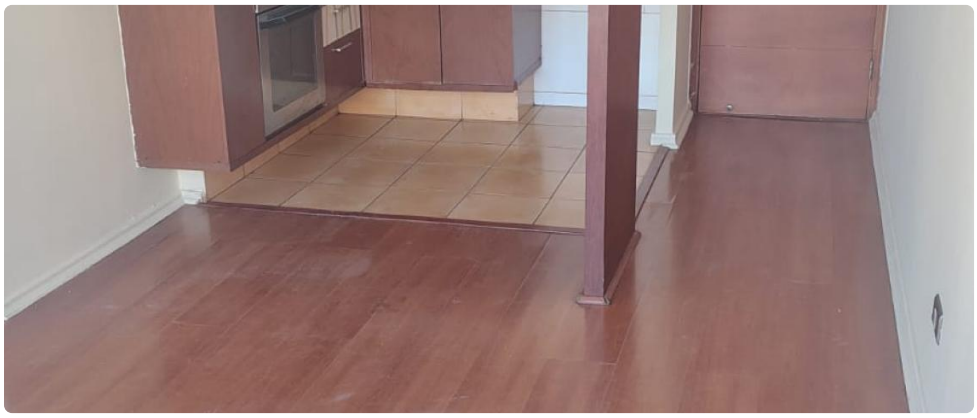

UF **8,2** / **$320.000**

Metro Santa Lucia

1 dormitorios
1 dormitorios en suite
1 baños
0 estacionamientos
32 m² construidos
2 m² terraza

Arriendo departamento ideal en San Isidro, con una ubicación inmejorable a pasos del Metro Santa Lucía y un precio increíble.

Este acogedor departamento de 1 dormitorio en suite y 1 bañoy terraza, se encuentra en el piso 13 espacio funcional y bien distribuido, perfecto para estudiantes, profesionales jóvenes o quienes buscan la comodidad de la vida en el centro de Santiago. La cocina encimera es a gas de 4 platos, horno eléctrico y campana.

Los gastos comunes ascienden a $70.000 pesos chilenos el departamento está recién pintado y se encuentra en excelentes condiciones y listo para ser habitado. El edificio cuenta con lavandería, piscina, sala de reuniones y eventos, conserjería las 24 horas.

La conectividad es inigualable, con el Metro Santa Lucía a solo unos pasos, permitiéndote desplazarte fácilmente por toda la ciudad. Además, estarás rodeado de una amplia oferta de comercio, servicios, restaurantes y centros culturales.

Requisitos:

Renta aprox $1.000.000 se puede complementar; 6 últimas liquidaciones de sueldo, contrato de trabajo, dicom, certificiado de antecedentes.

Se solicita mes de arriendo, 1 mes de garantía, comisión del 50%.

GlobalBrokers

Arriendo depto San Isidro 151

Gastos comunes aproximados: **$70.000**

Contribuciones aproximadas: **$0**

Más características

Orientación: **Sur**
Año construcción: **2008**

Barrio:
Metro (6 min)
Colegios (3 min)
Supermercado (3 min)
Clínicas (7 min)
Ciclovía (1 min)
Comercio (2 min)
Comisaría (8 min)
Estación de servicios (4 min)
Locomoción colectiva (1 min)
Parques (5 min)

- Piscina
- Walk-in closet
- Sala de estar
- Gimnasio
- Ascensor
- Salón de eventos
- Juegos Infantiles
- Agua potable
- Luz electrica
- Lavandería

- Salón de eventos
- Juegos Infantiles
- Agua potable
- Luz electrica
- Lavandería
- Piscina
- Walk-in closet
- Sala de estar
- Gimnasio
- Ascensor