

Se arrienda casa con patio y almendros en producción en sector Mariana de Osorio, Olmué



UF 20,8 / \$820.000

📍 Mariana de Osorio

🛏 3 dormitorios

🛏 1 dormitorios en suite

🚿 3 baños

🚗 4 estacionamientos

🏠 140 m² construidos

🌳 2800 m² terreno

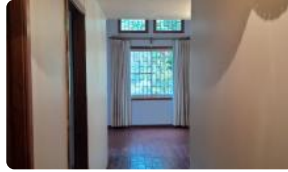

Se arrienda casa con patio y almendros en producción en sector Mariana de Osorio, Olmué

Escápate del ruido y abraza la tranquilidad en esta encantadora casa de campo en Olmué. Disfruta de la naturaleza, la privacidad y la belleza de un entorno con árboles frutales, ¡todo por un precio de arriendo increíblemente competitivo! Imagina despertar cada mañana con el canto de los pájaros y el aroma de los almendros en flor.

Esta espaciosa casa de 100 m² construidos en un terreno de 2000 m² ofrece el equilibrio perfecto entre confort y vida al aire libre. Cuenta con 3 dormitorios, incluyendo una suite principal, ideal para una familia o para quienes buscan espacio adicional. Dispone de 2 baños completos dentro de la casa y otro baño de servicio en el exterior, asegurando comodidad para todos. Además, ¡olvídate de los problemas de estacionamiento! Esta propiedad ofrece espacio para más de 4 vehículos.

Esta casa de un piso te recibe con un ambiente cálido y acogedor. El patio, con sus almendros en plena producción, es un verdadero oasis de paz, perfecto para relajarse, disfrutar de reuniones familiares o simplemente conectar con la naturaleza.

Ubicada en el tranquilo sector de Mariana de Osorio, en la hermosa comuna de Olmué, esta propiedad te brinda la oportunidad de disfrutar de un estilo de vida relajado, lejos del estrés de la ciudad, pero con fácil acceso a todas las comodidades necesarias. Olmué es conocida por su belleza natural, su clima agradable y su ambiente familiar. Encontrarás una variedad de comercios locales, restaurantes con encanto y colegios de calidad en las cercanías. La conectividad es buena, permitiéndote acceder a otras ciudades y servicios sin complicaciones.

¡Contáctanos hoy mismo para agendar una visita y descubrir todo lo que esta propiedad tiene para ofrecer!

Gastos comunes aproximados: \$0

Contribuciones aproximadas: \$0

Más características

Orientación: **Nororienté**

Pisos: **1**

Año construcción: **1990**

Barrio:

Metro (90 min)

Colegios (15 min)

Supermercado (10 min)

Clínicas (45 min)

Ciclovía (5 min)

Comercio (10 min)

Comisaría (12 min)

Estación de servicios (8 min)

Locomoción colectiva (2 min)

Parques (15 min)

✓ Agua de pozo

✓ Agua potable

✓ Alcantarillado

✓ Dormitorio y Baño de servicio

✓ Bodega

✓ Calefacción Central

✓ Home Office

✓ Logia

✓ Luz eléctrica

✓ Piscina

✓ Quincho

✓ Walk-in closet

