Terreno en Venta – La Cantera, Coquimbo

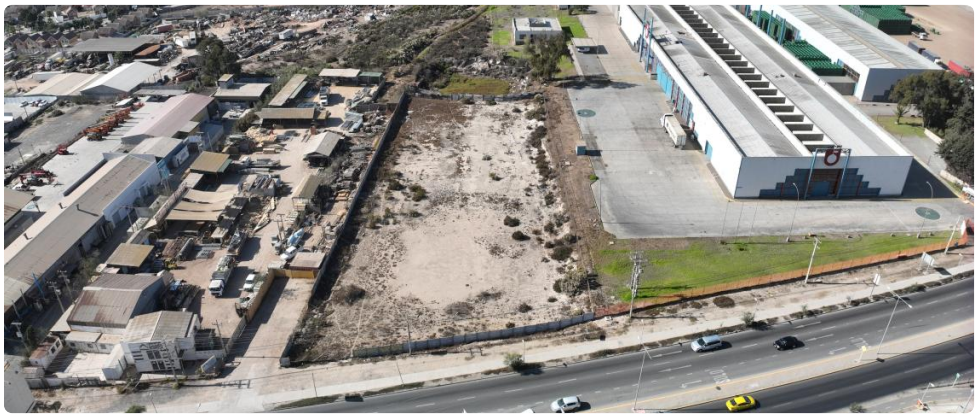

UF **36.978** / $**1.448.169.414**

La Cantera, coquimbo

6163 m² terreno

54 m² frente

98 m² fondo

Ubicación estratégica y alta proyección de plusvalía

Se vende terreno de **6.163 m²** en una de las zonas con mayor proyección de crecimiento en Coquimbo. Ubicado en **La Cantera**, a **solo unos pasos del nuevo hospital de Coquimbo en construcción** y **frente al Outlet Arauco Premium**, esta propiedad representa una **gran oportunidad de inversión** en un sector en pleno desarrollo urbano, comercial y de servicios.

Características del terreno:

- Superficie: **6.163 m²**
- Valor: **6 UF/m²**
- Terreno **plano y cercado**
- Uso de suelo flexible, ideal para:
  - Proyectos inmobiliarios
  - Centros de salud
  - Comercio
  - Equipamiento y otros rubros

La ubicación estratégica, sumada al impacto positivo que generará el nuevo hospital en la zona, asegura una alta **plusvalía** y una excelente proyección a mediano y largo plazo.

Para más información o coordinar una visita, contáctanos.

Invierte hoy en una zona clave para el futuro de Coquimbo.

GlobalBrokers

Terreno en Venta – La Cantera, Coquimbo

Más características

	Barrio: Colegios (2 min) Supermercado (3 min) Clínicas (1 min) Ciclovía (1 min) Comercio (1 min) Comisaría (6 min) Estación de servicios (2 min) Locomoción colectiva (1 min) Parques (1 min)		