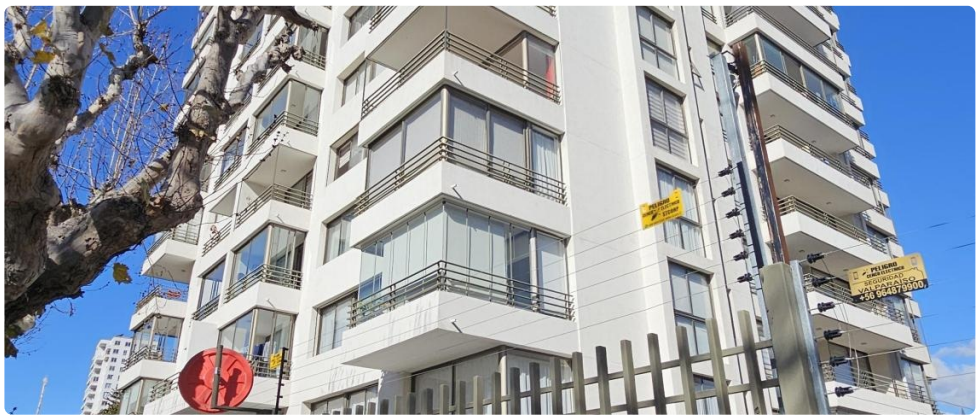

UF **7.200** / $**282.456.000**

Viña del Mar 1

3 dormitorios

1 dormitorios en suite

2 baños

2 estacionamientos

97 m² construidos

5 m² terraza

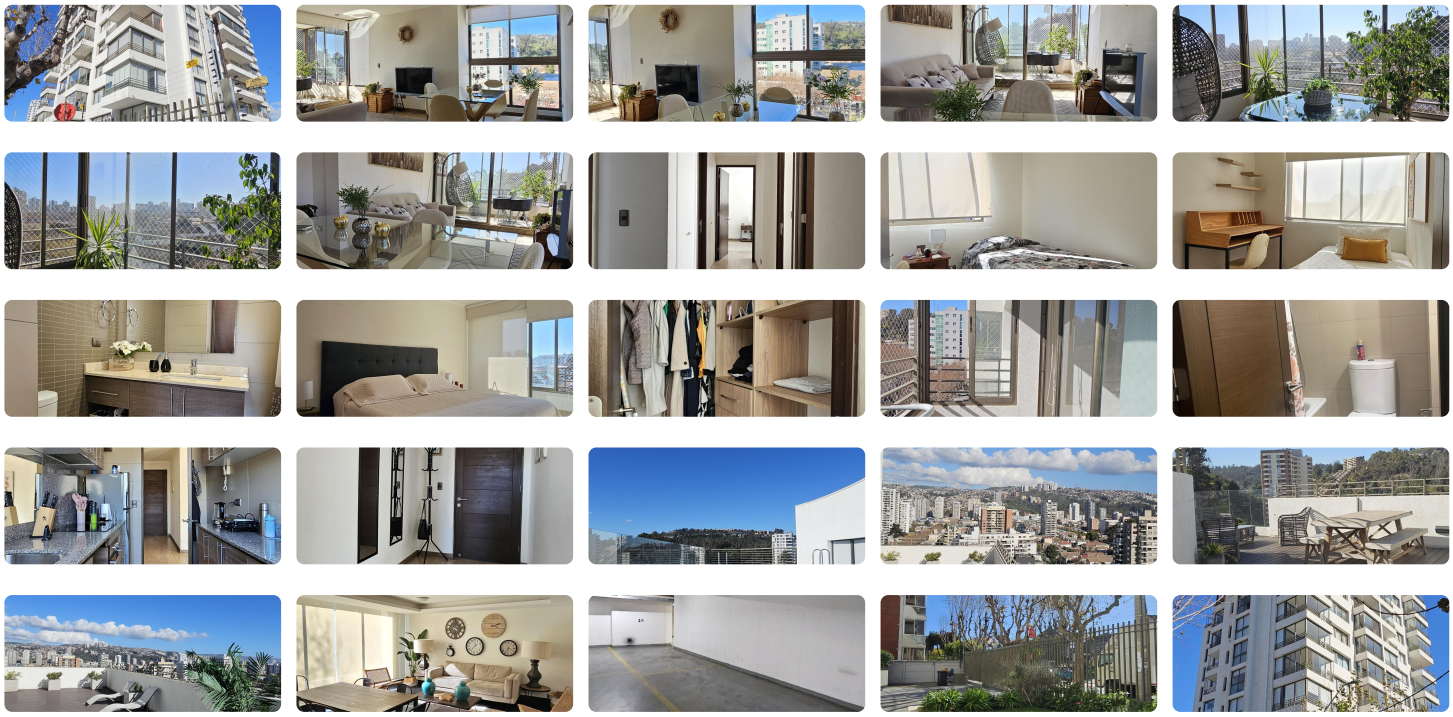

¡Sueña en grande en este espectacular departamento con vista panorámica en el corazón de Viña del Mar! Ubicación privilegiada en 7 Norte, Edificio Tempo/: ¡tu nuevo hogar te espera!

Este luminoso departamento usado ofrece una vida cómoda y moderna. Con 97 m² construidos y 102 m² de terreno, incluyendo una agradable terraza de 5 m², disfrutarás de amplios espacios para ti y tu familia. Cuenta con 3 dormitorios, incluyendo un dormitorio en suite, ideal para tu privacidad, y 2 baños completos. Disfruta de la comodidad de tener 2 estacionamientos exclusivos y una bodega, perfecta para almacenar todo lo que necesitas.

El departamento, ubicado en el piso 7, ofrece una distribución inteligente y acabados de calidad., La propiedad ha sido mantenida impecablemente. Los gastos comunes son de $240.000 y las contribuciones ascienden a $200.000. El precio de venta es de 7200 UF, una excelente oportunidad considerando las características y ubicación de esta propiedad.

El Edificio Tempo ofrece seguridad 24/7, asegurando tu tranquilidad y la de tu familia. Su ubicación estratégica en 7 Norte te permite acceder fácilmente a todo lo que Viña del Mar tiene para ofrecer. A pocos minutos encontrarás una amplia variedad de comercios, restaurantes, colegios de prestigio y excelentes opciones de transporte público, conectándote rápidamente con el resto de la ciudad.

¡No pierdas esta oportunidad única de vivir en un departamento de ensueño en una de las mejores ubicaciones de Viña del Mar! Contáctanos hoy mismo para agendar una visita y descubrir todo lo que este increíble departamento tiene para ofrecerte. ¡Tu nuevo hogar te espera!

Gastos comunes aproximados: **$240.000**

Contribuciones aproximadas: **$200.000**

Más características

Orientación: **Nororiente** Año construcción: **1**	**Barrio:** Metro (12 min) Colegios (8 min) Supermercado (6 min) Clínicas (18 min) Ciclovía (3 min) Comercio (5 min) Comisaría (10 min) Estación de servicios (7 min) Locomoción colectiva (2 min) Parques (15 min)	Admite mascotas Agua potable Alcantarillado Ascensor Bodega Home Office Logia Loza Radiante	Luz electrica Piscina Quincho Sala de estar Sala de reuniones Salón de eventos Walk-in closet