UF **2.100** / $**82.471.200**

Mall Paseo La Portada

2 dormitorios

0 dormitorios en suite

1 baños

1 estacionamientos

52 m² construidos

3 m² terraza

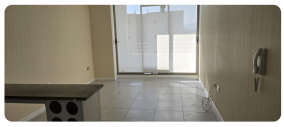

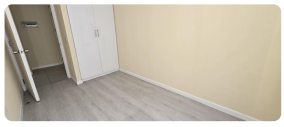
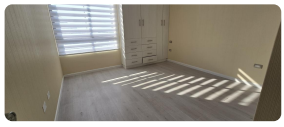
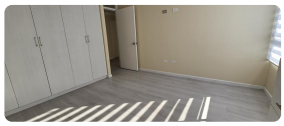
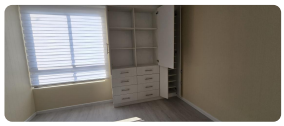
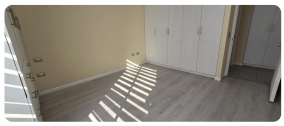

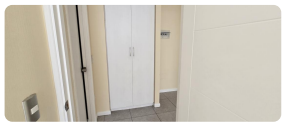

`¡Invierte en tu futuro o encuentra tu hogar ideal en Antofagasta! Este impecable departamento usado, ubicado en el cotizado sector del Mall Paseo La Portada, te ofrece la combinación perfecta de comodidad, estilo y una ubicación inmejorable.

Ubicado en el Edificio Parque Norte, este departamento en venta es una oportunidad única en el sector norte de Antofagasta. Cuenta con 52 m² construidos y 3 m² de terraza, distribuidos inteligentemente en 2 dormitorios, 1 baño y un estacionamiento. La propiedad, situada en el piso 5, fue construida en 2018, garantizando un estado impecable y acabados modernos.

Además de sus espacios bien distribuidos, este departamento ofrece una bodega para mayor almacenamiento. Los gastos comunes son de $80.000 y las contribuciones son nulas, lo que facilita la gestión de tus finanzas. La seguridad está garantizada, brindándote tranquilidad y bienestar para ti y tu familia.

Vivir en el sector del Mall Paseo La Portada significa tener acceso a una amplia gama de servicios y comodidades. Encontrarás centros comerciales, supermercados, restaurantes y todo tipo de tiendas a pocos pasos de tu hogar. La conectividad es excelente, con fácil acceso a las principales arterias viales de la ciudad, lo que te permitirá desplazarte rápidamente a cualquier punto de Antofagasta. Además, la cercanía a colegios y centros de salud lo convierte en una opción ideal para familias.

No dejes pasar esta oportunidad de adquirir un departamento con una excelente relación precio-calidad en una de las zonas más demandadas de Antofagasta. ¡Contáctanos hoy mismo para agendar una visita y descubrir tu nuevo hogar!

VENDE COSTAVIVE SPA

`

Gastos comunes aproximados: **$80.000**

Contribuciones aproximadas: **$0**

Más características

Orientación: **Norte** Año construcción: **2018**	**Barrio:** Colegios (8 min) Supermercado (5 min) Clínicas (10 min) Ciclovía (5 min) Comercio (4 min) Comisaría (20 min) Estación de servicios (5 min) Locomoción colectiva (2 min) Parques (5 min)	Admite mascotas	Bodega