Departamento en arriendo en el centro de Temuco

UF **9,2** / $**360.000**

centro de Temuco

1 dormitorios

1 baños

0 estacionamientos

40 m² construidos

2 m² terraza

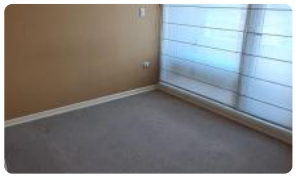

Tú vida en el corazón de Temuco te espera! Descubre este acogedor departamento ideal para solteros o parejas que buscan comodidad y conveniencia en el centro de la ciudad. Este encantador departamento en arriendo, ubicado en pleno corazón del centro de Temuco, te ofrece la oportunidad de vivir a pasos de todo lo que necesitas. Con una superficie de 40 m² inteligentemente distribuidos, este departamento cuenta con 1 dormitorio y 1 baño, calefacción eléctrica y agua caliente con termo eléctrico, perfecto para quienes buscan un espacio funcional y fácil de mantener, ofrece una agradable vista y luminosidad. Vivir en el centro de Temuco significa tener acceso inmediato a una amplia gama de servicios, comercios, restaurantes y entretenimiento. Excelente conectividad con locomoción colectiva a 1 cuadra de la av. Caupolican, cercanía a supermercados, colegios y centros de salud. ¡No pierdas la oportunidad de vivir en el corazón de Temuco! Contáctanos hoy mismo para agendar una visita y descubrir tu nuevo hogar.`

El valor de arriendo no incluye los gastos comunes.

Valor de los gastos comunes son de 45.000 aproximadamente.

Gastos comunes aproximados: **$45.000**

Contribuciones aproximadas: **$0**

GlobalBrokers

Departamento en arriendo en el centro de Temuco

Más características

Orientación: **Poniente** Año construcción: **10**	**Barrio:** Metro (0 min)	Gimnasio Ascensor Agua potable Luz eléctrica Lavandería	Luz eléctrica Lavandería Gimnasio Ascensor Agua potable