UF **2.950** / $**115.799.300**

ENTRE PORTUGAL Y LIRA

2 dormitorios

1 dormitorios en suite

2 baños

1 estacionamientos

54 m² construidos

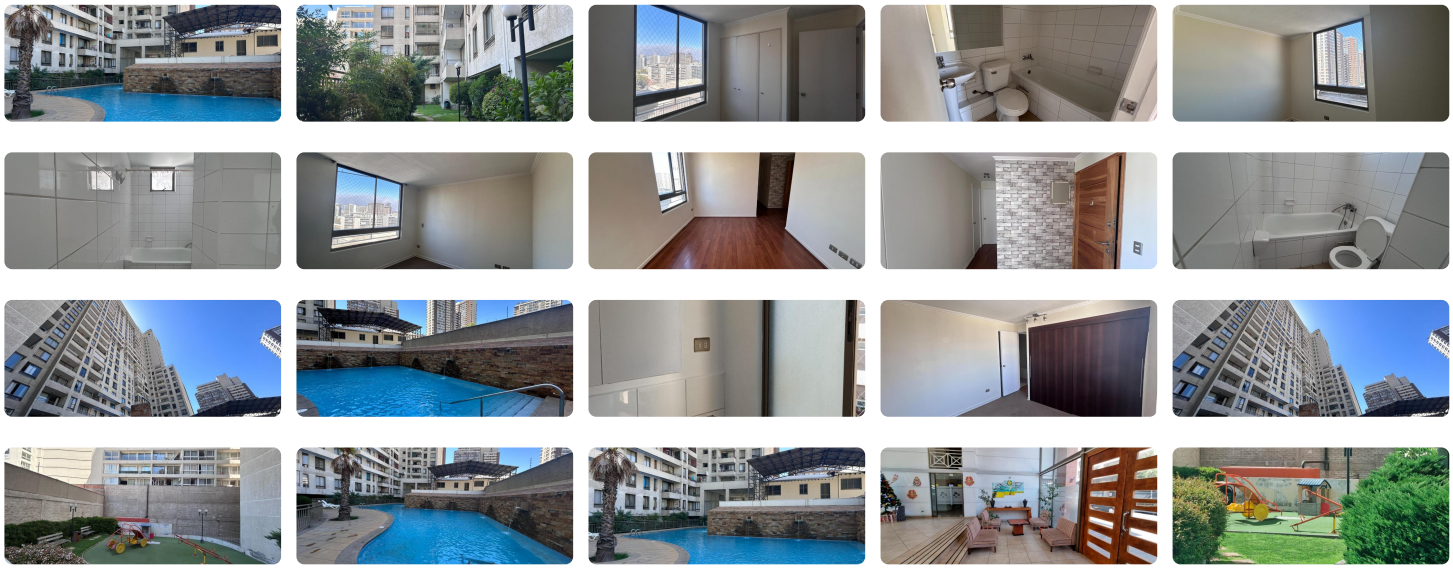

Depto de 2d 2b Argomedo 320 en Santiago Centro

Financiamos tu propiedad, aprovecha evaluación de crédito y financiamiento con condiciones especiales. El departamento se emplaza en calle Argomedo entre Portugal y Lira, cercano a Metro Irarrazabal y Av Santa Isabel, supermercados, farmacias y servicios. La comunidad cuenta con circuito cerrado y conserjería, Gimnasio, Lavandería, piscina, Salon multiuso, quinchos y Estacionamientos de visita.

Valor de venta 2.950

Sbif 19293A

Rol 676-134

Características

Total 54 m2

Living - Comedor - Terraza

Cocina y logia

2 dormitorios

2 baños

Bodega

Para agendar visitas y mayor información contactar al corredor de propiedades de Pro Gestión Inmobiliaria. Fotografías referenciales que no representan necesariamente el estado actual del inmueble (ley 19.472). Las ofertas se realizan en el estado materia que se encuentra el inmueble.

Más características

Barrio:
Metro (5 min)
Colegios (5 min)
Supermercado (5 min)
Clínicas (3 min)
Ciclovía (5 min)
Comercio (5 min)
Comisaría (5 min)
Estación de servicios (5 min)
Locomoción colectiva (5 min)
Parques (5 min)

- Agua potable
- Ascensor
- Bodega
- Gimnasio
- Juegos Infantiles

- Lavandería
- Luz electrica
- Piscina
- Quincho
- Salón de eventos