

# VILLA SAN PABLO PAINE



UF 1.686,2 / \$67.000.000

📍 Villa San Pablo

- 🛏 3 dormitorios
- 🛏 0 dormitorios en suite
- 🚿 2 baños
- 🚗 1 estacionamientos
- 🏠 80 m<sup>2</sup> construidos
- 🌳 110 m<sup>2</sup> terreno

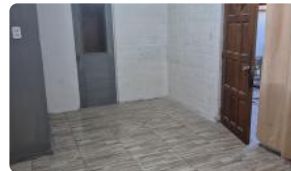

GlobalBrokers

¡Tu sueño de tener casa propia en Paine está a punto de hacerse realidad! Descubre esta increíble oportunidad de adquirir una encantadora casa en la tranquila y familiar Villa San Pablo, ideal para quienes buscan comodidad y un entorno apacible.

Esta acogedora casa de dos pisos ofrece 80 m<sup>2</sup> construidos en un terreno de 110 m<sup>2</sup>, perfectamente distribuidos para maximizar el espacio y la funcionalidad. Cuenta con 3 dormitorios espaciosos, ideales para tu familia, y 2 baños completos. Disfruta de la comodidad de tener estacionamiento para un vehículo, brindándote seguridad y tranquilidad. Construida en 2010, esta propiedad usada se encuentra en excelente estado de conservación.

Si bien la propiedad se vende sin características adicionales especificadas, su potencial es inmenso. Imagina personalizar el patio a tu gusto, creando un espacio ideal para compartir con amigos y familiares. Visualiza tardes de juego para los niños y relajantes momentos al aire libre. Su distribución en dos pisos ofrece privacidad y espacios definidos para cada miembro de la familia.

Ubicada en la consolidada Villa San Pablo en Paine, esta casa se encuentra en un sector tranquilo y seguro, perfecto para criar a tus hijos o disfrutar de la tranquilidad de la vida de barrio. Goza de excelente conectividad con el centro de Paine y sus alrededores, facilitando el acceso a comercios, servicios, colegios y centros de salud. Descubre la conveniencia de tener todo lo que necesitas a pocos minutos de tu hogar.

No dejes pasar esta oportunidad única de adquirir tu casa propia en Paine. ¡Contáctanos hoy mismo para agendar una visita y descubre por ti mismo todo lo que esta propiedad tiene para ofrecerte! ¡Te esperamos!

## Más características

<p>Orientación: <b>Oriente</b></p> <p>Pisos: <b>2</b></p> <p>Año construcción: <b>2010</b></p>	<p><b>Barrio:</b></p> <p>Metro (60 min)</p> <p>Colegios (3 min)</p> <p>Supermercado (6 min)</p> <p>Clínicas (20 min)</p> <p>Ciclovía (2 min)</p> <p>Comercio (5 min)</p> <p>Comisaría (7 min)</p> <p>Estación de servicios (8 min)</p> <p>Locomoción colectiva (1 min)</p> <p>Parques (10 min)</p>		
------------------------------------------------------------------------------------------------	----------------------------------------------------------------------------------------------------------------------------------------------------------------------------------------------------------------------------------------------------------------------------------------------------	--	--