UF **3.719** / $**146.041.411**

RESIDENCIAL DE MACUL

2 dormitorios

1 dormitorios en suite

2 baños

1 estacionamientos

61 m² construidos

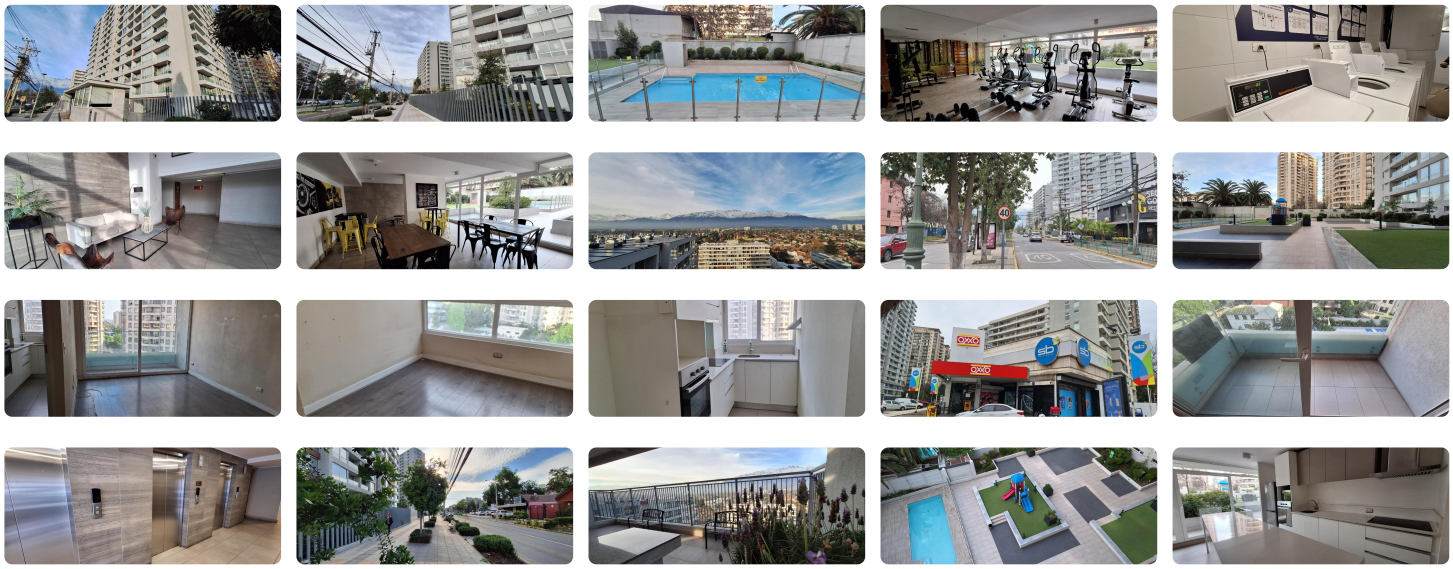

Depto de 2d 2b en Av Quilin 3375 Macul

Aprovecha esta oportunidad, Podemos evaluar tu crédito hipotecario con condiciones especiales.
El departamento está emplazado en barrio consolidado y residencial de Macul, cercano a Metro Quilin y Metro Macul, el inmueble se ubica en el piso 8 y cuenta con orientación sur oriente, la comunidad cuenta con conserjería, accesos controlados, piscina, áreas verdes, zona de niños, estacionamientos de visitas y salón Gourmet:

Valor de venta rebajado UF 3.719.-

Rol 7840-105
Código Sbif 19274A

Características
Depto 804
piso 8
Orientación Sur Oriente
Total metraje 61 m2
Living - Comedor - Terraza

Cocina
2 dormitorios
2 baños
1 estacionamiento 156
1 Bodega 113

Para agendar visitas y mayor información, contactar al corredor de propiedades de Pro Gestión Inmobiliaria. Fotografías referenciales que no representan necesariamente el estado actual del inmueble (ley 19.472). Las ofertas se realizan en el estado materia que se encuentra el inmueble

Más características

Orientación: **Suroriente**	**Barrio:** Metro (5 min) Colegios (5 min) Supermercado (5 min) Clínicas (5 min) Ciclovía (5 min) Comercio (5 min) Comisaría (5 min) Estación de servicios (5 min) Locomoción colectiva (5 min) Parques (5 min)	Agua potable Ascensor Bodega Gimnasio	Lavandería Luz electrica Piscina