UF **14,5** / $**570.000**

José Pedro Alessandri

1 dormitorios
1 dormitorios en suite
1 baños
1 estacionamientos
30 m² construidos
10 m² terraza

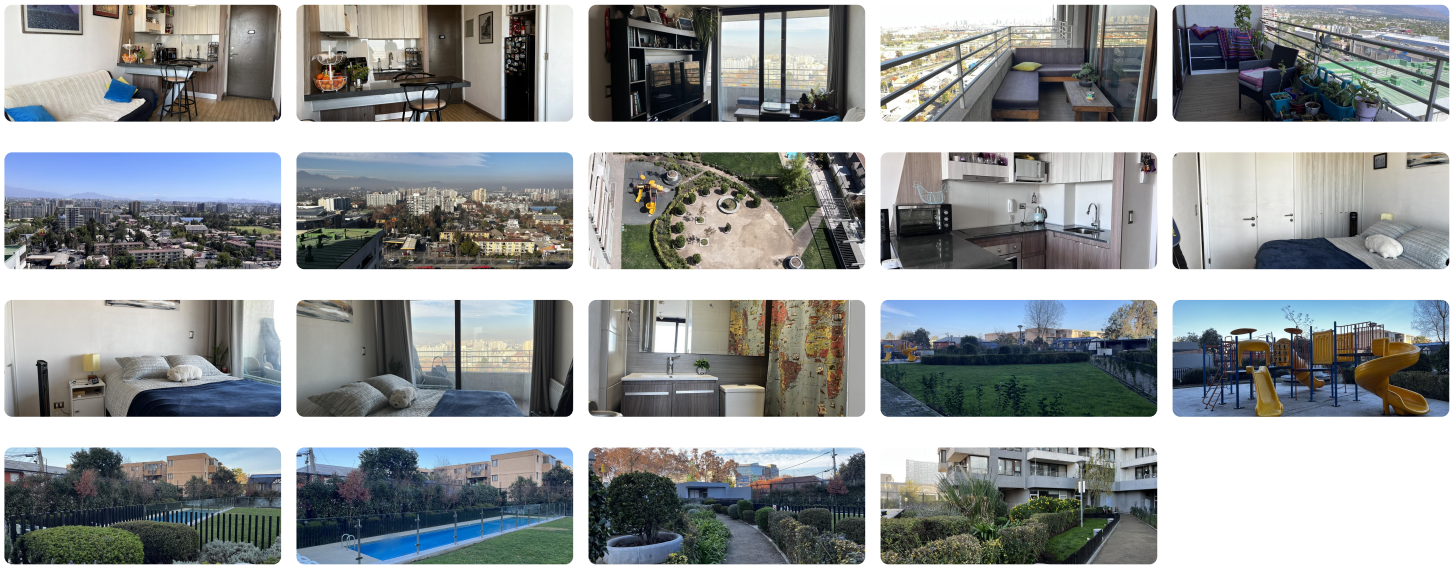

¡Tu nuevo hogar te espera en Ñuñoa! Disfruta de un departamento moderno y acogedor con una vista panorámica inigualable, ubicado en una de las comunas más demandadas de Santiago.

Este lindo departamento en arriendo, emplazado en el piso 19, ofrece 30 m² construidos inteligentemente distribuidos para maximizar el espacio y la comodidad, además de una terraza de 10 m² perfecta para relajarte y disfrutar del aire libre. Cuenta con 1 dormitorio en suite, 1 baño y 1 estacionamiento, ideal para solteros, parejas jóvenes o estudiantes que buscan un lugar práctico y bien ubicado.

Construido en 2019, este departamento destaca por su diseño moderno y funcional. Incluye una bodega para almacenamiento adicional, lo que te permitirá mantener tu espacio ordenado y organizado. El edificio ofrece seguridad 24/7, brindándote tranquilidad y protección a ti y a tu familia. El departamento cuenta con ventanas de termopanel y el edificio tiene amenidades como piscina, gimnasio, áreas verdes, lavandería, quincho, estacionamiento de visitas.

Ubicado en el sector de José Pedro Alessandri en Ñuñoa, este departamento goza de una excelente conectividad y acceso a una amplia gama de servicios. A pocos minutos encontrarás supermercados, restaurantes, colegios, centros de salud y parques. La locomoción colectiva es abundante, facilitando el acceso a diferentes puntos de la ciudad. La cercanía a importantes avenidas te permitirá desplazarte cómodamente en auto o transporte público.

No pierdas la oportunidad de vivir en un lugar privilegiado, con todas las comodidades que necesitas y a un precio competitivo. ¡Contáctanos hoy mismo para agendar una visita y descubre tu próximo hogar!

DIPONIBLE DESDE EL 05 DE AGOSTO.

Gastos comunes aproximados: **$85.000**

Contribuciones aproximadas: **$0**

Más características

Orientación: **Suroriente** Año construcción: **2019**	**Barrio:** Metro (8 min) Colegios (4 min) Supermercado (3 min) Clínicas (6 min) Ciclovía (1 min) Comercio (2 min) Comisaría (5 min) Estación de servicios (3 min) Locomoción colectiva (1 min) Parques (7 min)	Agua potable Ascensor Bodega Gimnasio Juegos Infantiles	Lavandería Piscina Quincho Salón de eventos