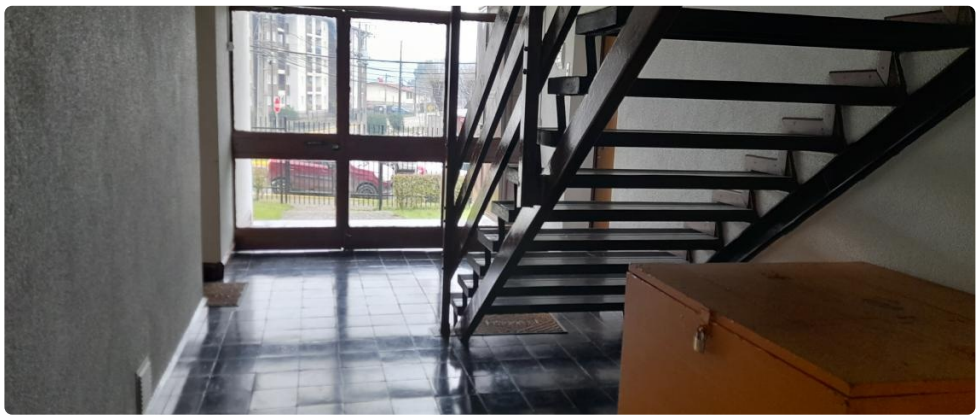

UF **9,7** / $**380.000**

Las Animas

3 dormitorios

0 dormitorios en suite

1 baños

1 estacionamientos

55 m² construidos

0 m² terraza

Ivonne Aguayo Propiedades, arrienda departamento de 3 dormitorios, 1 baño, living, comedor, cocina, con combustión a leña.

Ubicado al final de la calle Rocura, del sector Las Animas, en un primer piso.

Lugar seguro con acceso sólo a los residentes, limpio y de grato ambiente.

No se admiten mascotas.

Se solicita acreditar renta y no tener Dicom.

Cercano a: Inacap, Colegios, Parques, comercio, locomoción, Cesfam, Comisaría, Asenav.

Gastos comunes aproximados: **$20.000**

Más características

Orientación: **Suroriente**

Año construcción: **1970**