Tu nuevo hogar te espera en Macul

UF **3.670** / **$144.909.950**

Avenida Macul - Quilin

- 3 dormitorios
- 1 dormitorios en suite
- 2 baños
- 1 estacionamientos
- 75 m² construidos
- 4 m² terraza

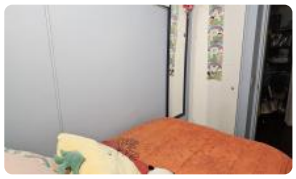

GlobalBrokers

Tu nuevo hogar te espera en Macul

Ubicado en un tranquilo barrio residencial, este moderno departamento está a tan solo **una cuadra y media de la futura estación de la línea 8 del metro**, lo que garantiza una excelente conectividad y alta plusvalía en la zona.

Características del Departamento

- **3 dormitorios con closets**
- **2 baños**
- Cocina cerrada con **logia independiente**
- Espacio ideal para **home office**
- **Balcón privado** para disfrutar del aire libre
- Estacionamiento y **bodega** incluidos
- **Aire acondicionado** en el living y en todos los dormitorios para tu comodidad

Amenidades

- **Piscina** para relajarte en verano
- **Sala de eventos** para reuniones y celebraciones
- **Gimnasio** equipado para mantenerte en forma

Ubicación y Entorno

Este departamento está rodeado de **supermercados, farmacias, bancos, restaurantes**, y **colegios**. A solo minutos de la **universidad** y de hermosas **áreas verdes** que te ofrecen calidad de vida. Además, el entorno cuenta con **patrimonio histórico**, brindando un toque único a tu día a día.

Ideal para familias o inversionistas

Con un precio **muy conveniente**, esta propiedad es perfecta tanto para quienes buscan un hogar cómodo y bien ubicado como para quienes desean realizar una inversión segura.

¡Financiamiento disponible!

Te ayudamos con la gestión de tu crédito hipotecario para que tu sueño de tener este departamento sea una realidad.

Más características

- Bodega
- Gimnasio
- Ascensor
- Salón de eventos
- Juegos Infantiles
- Estacionamiento de visitas
- Conserjería
- Juegos Infantiles
- Estacionamiento de visitas
- Conserjería
- Bodega
- Gimnasio
- Ascensor
- Salón de eventos

GlobalBrokers