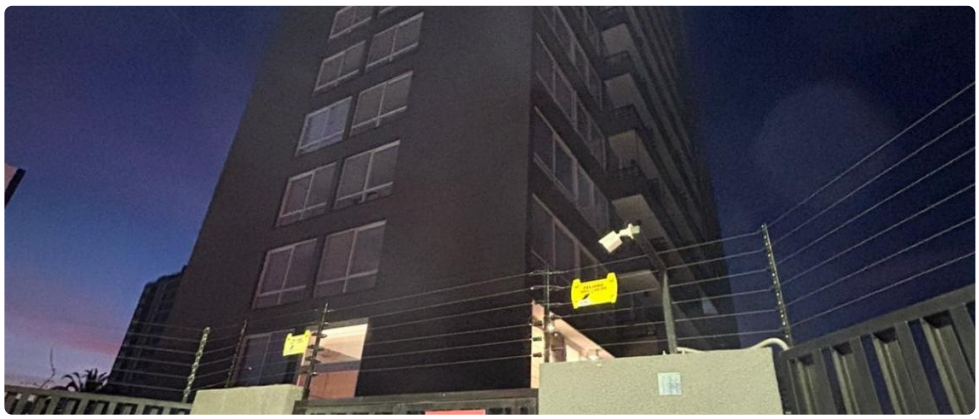

UF **11,5** / $**450.000**

BRIONES LUCO CON GRAN AVENIDA

2 dormitorios

2 baños

1 estacionamientos

45 m² construidos

4 m² terraza

Se arrienda **Depto. de 2D2B más estacionamiento y bodega en piso 9**, muy bien distribuido los espacios, con walking closet, ambos dormitorios con baño, cocina encimera, horno y campana en cocina, balcón y conexión a lavadora, **arriendo mensual $450.000 más GC aprox. de $90.000** este departamento ofrece comodidad y funcionalidad en un entorno privilegiado, a pasos de metro Lo Ovalle con excelente conectividad.

Areas comunes: Salón de eventos - Quinchos - Piscina - Bicicletero - GyM - Seguridad y control de acceso - estacionamiento de visitas.

Para poder arrendar necesitas **acreditar 3 veces los ingresos líquidos** en relación al canon del arriendo y no tener moras informadas (Dicom).

PAGA LA GARANTIA HASTA EN 6 CUOTAS PRECIO CONTADO.

Te esperamos, contáctanos! y si quieres trato mas directo y expedito te dejamos nuestro celular **+569 28183815 en PasminoPropi** con gusto te atenderemos!!

Gastos comunes aproximados: **$95.000**

Más características

Orientación: **Norte**
Año construcción: **2025**

Barrio:
Metro (8 min)
Colegios (10 min)
Supermercado (8 min)
Clínicas (15 min)
Ciclovía (5 min)
Comercio (5 min)
Comisaría (10 min)
Estación de servicios (10 min)
Locomoción colectiva (5 min)
Parques (15 min)

- Home Office
- Piscina
- Walk-in closet
- Balcón
- Closets
- Terraza
- Gimnasio
- Ascensor
- Salón de eventos
- Juegos Infantiles
- Áreas verdes
- Estacionamiento de visitas
- Conserjeria
- Agua potable
- Caldera
- Coneccion para Lavaropas
- Cowork
- Admite mascotas
- Azotea
- Lavandería
- Recepcion
- Salón de usos múltiples

- Estacionamiento de visitas
- Conserjeria
- Agua potable
- Caldera
- Coneccion para Lavaropas
- Cowork
- Admite mascotas
- Azotea
- Lavandería
- Recepcion
- Salón de usos múltiples
- Home Office
- Piscina
- Walk-in closet
- Balcón
- Closets
- Terraza
- Gimnasio
- Ascensor
- Salón de eventos
- Juegos Infantiles
- Áreas verdes