UF **7,9** / $**310.000**

Mirador

1 dormitorios

1 dormitorios en suite

1 baños

0 estacionamientos

31 m² construidos

3 m² terraza

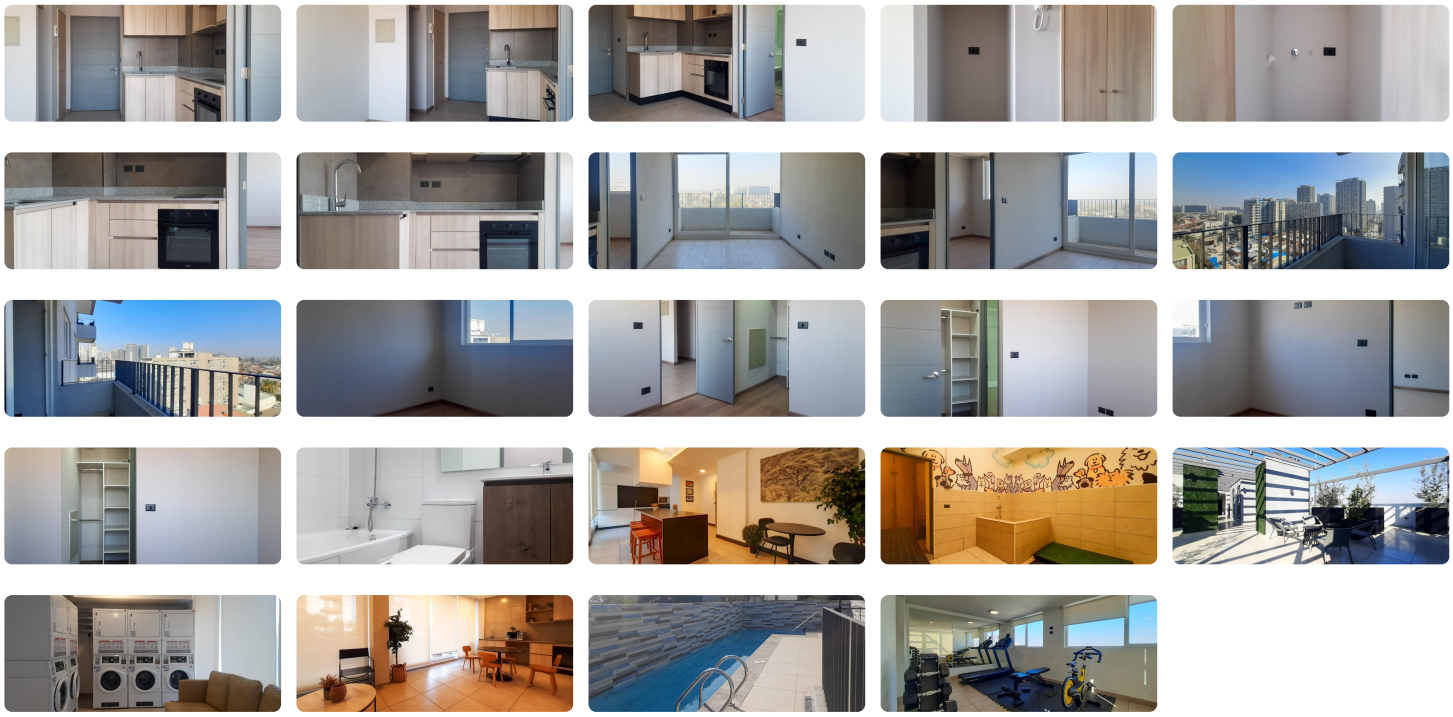

`¡Estrena tu vida en La Florida! Moderno departamento con excelente conectividad, a pasos del Metro Mirador, ideal para quienes buscan comodidad y acceso a todo lo que necesitan.

Ubicado en el corazón de La Florida, en el sector Mirador, este departamento ofrece una excelente calidad de vida con fácil acceso a transporte público y una gran variedad de servicios.

Departamento se encuentra en el piso 11 del edificio, construido en 2025 cuenta con cocina equipada con encimera vitrocerámica, horno y campana. Cuenta con conexión a lavadora y ventanales termopanel.

Este departamento no incluye estacionamiento ni bodegas. Los gastos comunes son de $70.000 CLP.

Edificio ofrece piscina, Gourmet bar, spa de mascotas, lavandería, cowork, bicicleteros, gimnasio, quinchos, zona de juevos, conserjeria 24/7, brindándote tranquilidad y protección a ti y a tu familia.

La ubicación estratégica de este departamento te permite acceder fácilmente a una amplia gama de servicios y comodidades. Encontrarás supermercados, restaurantes, colegios y centros de salud a pocos minutos de distancia. La excelente conectividad a través del Metro Mirador te permitirá desplazarte fácilmente a cualquier punto de la ciudad.

No pierdas la oportunidad de vivir en este moderno y bien ubicado departamento.

¡Contáctanos hoy mismo para agendar una visita y descubrir tu nuevo hogar!

`

Gastos comunes aproximados: **$70.000**

Más características

Orientación: **Poniente**
Año construcción: **2025**

Barrio:
Metro (12 min)
Colegios (8 min)
Supermercado (6 min)
Clínicas (18 min)
Ciclovía (3 min)
Comercio (5 min)
Comisaría (15 min)
Estación de servicios (7 min)
Locomoción colectiva (2 min)
Parques (10 min)

- Walk-in closet
- Closets
- Cocina
- Dormitorio en suite
- Living
- Terraza
- Gimnasio
- Piscina temperada
- Ascensor
- Salón de eventos
- Estacionamiento de visitas
- Conserjeria
- Caldera
- Coneccion para Lavaropas
- Cowork
- Internet
- TV por cable
- Admite mascotas
- Lavandería
- Recepcion
- Salón de usos múltiples
- TV satelital

- Conserjeria
- Caldera
- Coneccion para Lavaropas
- Cowork
- Internet
- TV por cable
- Admite mascotas
- Lavandería
- Recepcion
- Salón de usos múltiples
- TV satelital
- Walk-in closet
- Closets
- Cocina
- Dormitorio en suite
- Living
- Terraza
- Gimnasio
- Piscina temperada
- Ascensor
- Salón de eventos
- Estacionamiento de visitas